

ಅಂಚೆ ರವಾನೆ ದೃಢೀಕರಣ ಹೊಂದಿದೆ

ತೆರೆದ ಅಂಚೆ

ರಿ.ನಂ. : ಎ.ಆರ್-26/ಸಿ-4/ಆರ್.ಎಸ್.ಆರ್./36896/2014-15

ಪ್ರಾಥಮಿಕ ಕೃಷಿ ಪತ್ತಿನ ಸಹಕಾರ ಸಂಘ ನಿ, ಬೀಕನಹಳ್ಳಿ
ಜ್ಯೋತಿನಗರ ಅಂಚೆ - 577 102, ಚಿಕ್ಕಮಗಳೂರು ತಾಲ್ಲೂಕು.



2023-24ನೇ ಸಾಲಿನ

ಸರ್ವ ಸದಸ್ಯರ ವಾರ್ಷಿಕ ಮಹಾಸಭೆಯ

ಆಹ್ವಾನ ಪತ್ರಿಕೆ

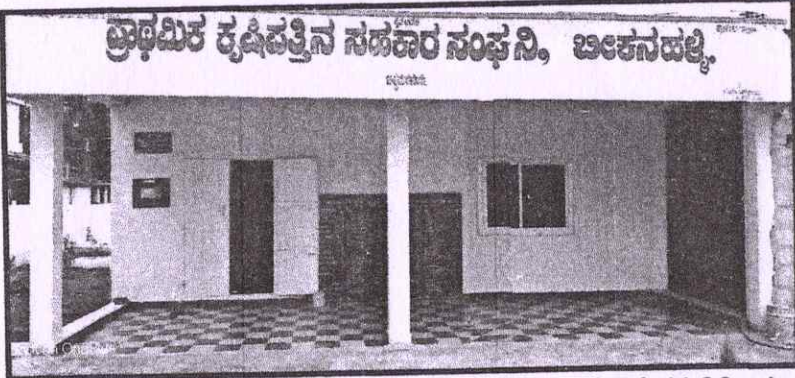

ದಿನಾಂಕ : 04-09-2024 ಬುಧವಾರ ಸಮಯ : ಬೆಳಿಗ್ಗೆ 11.00 ಗಂಟೆಗೆ

ಸ್ಥಳ : ಸಂಘದ ಕಛೇರಿ ಆವರಣ, ಬೀಕನಹಳ್ಳಿ

ಶ್ರೀಮತಿ/ಶ್ರೀ

ಸಂಘದ ಉಪ ವಿಧಿಯಲ್ಲಿ ನಿಗದಿಪಡಿಸಿದಂತೆ ಸದಸ್ಯರುಗಳು ಪ್ರತಿ ವರ್ಷ ನಿರ್ವಹಿಸಬೇಕಾದ ಕನಿಷ್ಠ ವ್ಯವಹಾರ ಮತ್ತು ಸಂಘದ ವ್ಯವಸ್ಥಾಪನೆಯಲ್ಲಿ ಸದಸ್ಯರ ಭಾಗವಹಿಸುವಿಕೆ.

ಸದಸ್ಯರುಗಳ ಪ್ರತಿ ವರ್ಷ ನಿರ್ವಹಿಸಬೇಕಾದ ಕನಿಷ್ಠ ವ್ಯವಹಾರ, ಸಂಘದ ವ್ಯವಸ್ಥಾಪನೆಯಲ್ಲಿ ಸದಸ್ಯನ ಭಾಗವಹಿಸುವಿಕೆ, ಸಹಕಾರ ಸಂಘದ ಪ್ರತಿಯೊಬ್ಬ ಸದಸ್ಯನು :

- 1) ಹಿಂದಿನ 05 ವಾರ್ಷಿಕ ಸಾಮಾನ್ಯ ಸಭೆಗಳ ವೈಕಿ 02 ಸಭೆಗಳಿಗೆ ಹಾಜರಾಗುವ ಮೂಲಕ.
 - 2) ಉಪವಿಧಿಗಳಲ್ಲಿ ನಿರ್ದಿಷ್ಟಪಡಿಸಬಹುದಾದಂತೆ ಸಂಘವು ಆಯಾಯ ಸಂದರ್ಭದಲ್ಲಿ ವ್ಯವಹರಿಸುತ್ತಿರುವ ವ್ಯವಹಾರಗಳಲ್ಲಿ ಕನಿಷ್ಠ ಸೇವೆಯನ್ನು ಅಥವಾ ಸೌಲಭ್ಯಗಳನ್ನು ಹಿಂದಿನ 05 ಅರ್ಥಿಕ ವರ್ಷಗಳ ವೈಕಿ 02 ವರ್ಷ ಬಳಸಿಕೊಳ್ಳುವ ಮೂಲಕ..
 - ಅ) ಕನಿಷ್ಠ ರೂ. 5,000-00 ಕೃಷಿ, ಕೃಷಿಪೂರಕ, ಕೃಷಿಯೇತರ ಸಾಲ ಪಡೆದಿರತಕ್ಕದ್ದು. ಈ ರೀತಿ ಪಡೆದ ಸಾಲ ಸುತ್ತಿಯಾಗಿರತಕ್ಕದ್ದಲ್ಲ.
 - ಆ) ಅಥವಾ ಸಂಘದಲ್ಲಿ ರೂ. 5000-00 ಗಳ ಠೇವಣಿ ವ್ಯವಹಾರವನ್ನು ಸದಸ್ಯ ನಿರ್ವಹಿಸಿ, ಆಯಾಯವರ್ಷದ ಅಂತ್ಯಕ್ಕೆ ರೂ. 500-00ಗಳ ಠೇವಣಿ ಹೊಂದಿರತಕ್ಕದ್ದು.
 - ಇ) ಅಥವಾ ಕನಿಷ್ಠ ರೂ.5000-00ಗಳ ಸಂಘ ಆ ಸಂದರ್ಭದಲ್ಲಿ ವ್ಯವಹರಿಸುತ್ತಿರುವ ನಿಯಂತ್ರಿತ ಮತ್ತು ಅನಿಯಂತ್ರಿತವಸ್ತುಗಳನ್ನು ಖರೀದಿಸಿರತಕ್ಕದ್ದು.
 - ಈ) ಅಥವಾ ಸಂಘದ ಬೈಲಾ ಉದ್ದೇಶದಲ್ಲಿ ಹಾಲಿ ವ್ಯವಹರಿಸುತ್ತಿರುವ ವ್ಯವಹಾರಗಳನ್ನು ಸದಸ್ಯನಿಂದ ಸಂಘ ಕನಿಷ್ಠ ರೂ. 5000-00ಗಳ ವಸ್ತುಗಳ ಖರೀದಿಸಿರತಕ್ಕದ್ದು. ಈ ರೀತಿ ಸಂಘದ ವ್ಯವಸ್ಥಾಪನೆಯಲ್ಲಿ ಭಾಗವಹಿಸತಕ್ಕದ್ದು.
- ಪರಿಶೋಧನೆ : ಒಬ್ಬ ಸದಸ್ಯನು ಕನಿಷ್ಠ ಸೇವೆಯನ್ನು ಬಳಸಿಕೊಳ್ಳಲು ತಪ್ಪಿದಲ್ಲಿ ಅಥವಾ ಕನಿಷ್ಠ ಸಂಖ್ಯೆಯ ಸಭೆಗಳಿಗೆ ಹಾಜರಾಗಲು ತಪ್ಪಿದಲ್ಲಿ ಅವನು ಮುಂದೆ 01 ವರ್ಷಗಳ ಅವಧಿಯವರೆಗೆ ಮತ ನೀಡುವ ತನ್ನ ಹಕ್ಕನ್ನು ಕಳೆದುಕೊಳ್ಳುತ್ತಾನೆ. ಆದರೆ ಈ ಸದಸ್ಯ ಸಂಘದ ಮಹಾಸಭೆಯಲ್ಲಿ ಹಾಜರಾಗಲು ಅವಕಾಶವಿರುತ್ತದೆ.

ಸಂಘದ ಲಾಭಾಂಶ ವಿಲೇವಾರಿ ಆದ ಮೂರು ವರ್ಷದೊಳಗೆ ದಿವಿಡೆಂಡ್ ಪಡೆಯದಿದ್ದಲ್ಲಿ ಅಂತಹ ದಿವಿಡೆಂಡನ್ನು ಸಂಘದ ಬೈಲಾ ಪ್ರಕಾರ " ಕಾಯ್ದಿರಿಸಿದ ನಿಧಿ" ಖಾತೆಗೆ ವರ್ಗಾಯಿಸಲಾಗುವುದು. ಆ ಕಾರಣ ತಪ್ಪದೇ ತಮ್ಮ ದಿವಿಡೆಂಡನ್ನು ಪಡೆಯುವುದು ಅಥವಾ ಸದಸ್ಯರು ಉಳಿತಾಯ ಖಾತೆ ತೆರೆದಲ್ಲಿ ಆ ಖಾತೆಗೆ ವರ್ಗಾಯಿಸಲಾಗುವುದು.

ಸದಸ್ಯರು ಸಂಘದಲ್ಲಿ ಪೇರು ಪ್ರಮಾಣ ಪತ್ರ ಮತ್ತು ಗುರುತಿನ ಚೀಟಿ ಪಡೆದುಕೊಳ್ಳಲು ತಿಳಿಸಿದ

ಹೆಚ್ಚಿನ ಮಾಹಿತಿಗಾಗಿ ಸಂಪರ್ಕಿಸಿ.

**Web site – www.pacsbeekannahalli.co.in.
Office Phone - 7975936252**

ಪ್ರಾಥಮಿಕ ಕೃಷಿ ಪತ್ತಿನ ಸಹಕಾರ ಸಂಘ ನಿ.

ಬೀಕನಹಳ್ಳಿ

ಜ್ಯೋತಿನಗರ ಆಂಚೆ - 577 102, ಚಿಕ್ಕಮಗಳೂರು ತಾಲ್ಲೂಕು



ಹನ್ನಾನ್ಯ ಸದಸ್ಯರೇ,

2023-24ನೇ ಸಾಲಿನ

ಸರ್ವ ಸದಸ್ಯರ 11ನೇ ವಾರ್ಷಿಕ ಮಹಾಸಭೆಯನ್ನು

ದಿನಾಂಕ : 04-09-2024 ಬುಧವಾರ ನಮಯ : ಬೆಳಿಗ್ಗೆ 11.00 ಗಂಟೆಗೆ
ಸಂಘದ ಕಛೇರಿ ಆವರಣ, ಬೀಕನಹಳ್ಳಿ ಇಲ್ಲಿ

ಸಂಘದ ಅಧ್ಯಕ್ಷರಾದ

ಶ್ರೀಯುಕ್ತ ಟಿ.ಜಿ. ನೋಮಶೇಖರಪ್ಪ

ಇವರ ಘನ ಅಧ್ಯಕ್ಷತೆಯಲ್ಲಿ ನಡೆಸಲು ಏರ್ಪಡಿಸಿರುತ್ತೆ.
ಮಾನ್ಯ ಸದಸ್ಯರುಗಳು ಸಭೆಗೆ ಸಕಾಲಕ್ಕೆ ಆಗಮಿಸಿ ಸಭೆಯನ್ನು
ಯಶಸ್ವಿಗೊಳಿಸಿಕೊಡಬೇಕಾಗಿ ವಿನಂತಿ.

ಅಧಿಕತ ಮಂಡಲ ಅಧ್ಯಕ್ಷೆ ಮೇರೆಗೆ

ಜಿ.ಎಸ್. ರಾಜೇಶ್

ಸ್ಥಳ : ಬೀಕನಹಳ್ಳಿ
ದಿನಾಂಕ : 08-08-2024

ಮುಖ್ಯ ಕಾರ್ಯನಿರ್ವಾಹಕ

ಕಾರ್ಯಕ್ರಮಗಳು :

1. ದೇವತಾ ಪ್ರಾರ್ಥನೆ
2. ಸ್ವಾಗತ ಭಾಷಣ
3. 11ನೇ ವಾರ್ಷಿಕ ಮಹಾಸಭೆಯ ಅಧ್ಯಾನ ಪತ್ರಿಕೆಯನ್ನು ಓದಿ ದಾವಿಲು ಮಾಡುವುದು
4. ಹಿಂದಿನ ಮಹಾಸಭೆಯ ಸಡವಳಿಗಳನ್ನು ಪರಿಶೀಲಿಸಿ ಅಂಗೀಕರಿಸುವುದು.
5. ಸಮಿತಿಯು ಮಂಡಿಸಿದ ವಾರ್ಷಿಕ ವರದಿಯನ್ನು ಪರಿಗಣಿಸುವುದು.
6. 2023-24 ನೇ ಸಾಲಿನ ಲೆಕ್ಕ ಪರಿಶೋಧನೆಯಾದ ಜಮಾ - ವಿರ್ಜು. ಲಾಭ - ನಷ್ಟ, ಆಸ್ತಿ - ಜವಾಬ್ದಾರಿ ತಟ್ಟೆಯನ್ನು ಪರಿಶೀಲಿಸಿ ಅಂಗೀಕರಿಸುವುದು.
7. ಮುಂಬರುವ ವರ್ಷಕ್ಕೆ ಹಮ್ಮಿಕೊಂಡಿರುವ ಕಾರ್ಯ ಚಟುವಟಿಕೆಗಳ ಕಾರ್ಯಕ್ರಮಗಳನ್ನು ಅನುಮೋದಿಸುವುದು.
8. 2024-25 ಮತ್ತು 2025-26ನೇ ಸಾಲಿಗೆ ಆಡಳಿತ ಮಂಡಳಿಯವರು ಶಿಫಾರಸ್ಸು ಮಾಡಿರುವ ಅಂದಾಜು ಆಯ - ವ್ಯಯ ಪರಿಶೀಲಿಸಿ ಅನುಮೋದಿಸುವುದು.
9. 2025-26 ನೇ ಸಾಲಿಗೆ ಡಿ.ಸಿ.ಸಿ ಬ್ಯಾಂಕಿನಿಂದ ತರಬಹುದಾದ ಸಾಲದ ಪರಿಮಿತಿಯನ್ನು ನಿರ್ಧರಿಸುವುದು
10. 2025-26 ನೇ ಸಾಲಿಗೆ ಎನ್.ಸಿ.ಡಿ.ಸಿ./ಕರ್ನಾಟಕ ಬ್ಯಾಂಕ್/ಆರ್.ಬಿ.ವಿ.ಕೆ.ಯಿಂದ ತರಬಹುದಾದ ಸಾಲದ ಪರಿಮಿತಿ ನಿರ್ಧರಿಸುವುದು.
11. ನಿರ್ದಿಷ್ಟ ಮೀಸಲು ಮತ್ತು ಇತರೆ ನಿಧಿಗಳನ್ನು ಸೃಷ್ಟಿಸುವುದು.
12. 2024-25 ನೇ ಸಾಲಿನ ಲೆಕ್ಕಪರಿಶೋಧಕರ ನೇಮಕಾತಿ ವಿಚಾರ.
13. ಸಮಗ್ರ ಉಪ ನಿಯಮಗಳ ತಿದ್ದುಪಡಿ.
14. ಹೊಸದಾಗಿ ಸದಸ್ಯರನ್ನು ಸೇರಿಸಿಕೊಂಡ ಹಾಗೂ ತೆಗೆದು ಹಾಕಿದ ಬಗೆಗಿನ ಟಿಪ್ಪಣಿ
15. ಸಂಘದ ಆಡಳಿತ ಮಂಡಳಿ ಸದಸ್ಯರ, ಪದಾಧಿಕಾರಿಗಳ ಮತ್ತು ನೌಕರರ ನೀತಿ ಸಂಹಿತೆ ರೂಪಿಸುವುದು.
16. ಆಡಳಿತ ಮಂಡಳಿ ಸದಸ್ಯರು ಮತ್ತು ಮುಖ್ಯ ಕಾರ್ಯನಿರ್ವಾಹಕರ ಸಂಬಂಧಿಕರು ಸಂಘದ ನೌಕರರಾಗಿ ನೇಮಕಗೊಂಡಿದ್ದಲ್ಲಿ ಅಂತಹ ನೌಕರರ ಪಟ್ಟಿ ಪರಿಶೀಲಿಸುವುದು.
17. ಸಂಘದ ಸಿಬ್ಬಂದಿಗಳ ವೃಂದಬಲ, ವೇತನ ಶ್ರೇಣಿ ಮಂಜೂರಾತಿ ಮತ್ತು ಸಿಬ್ಬಂದಿಗಳ ನೇಮಕಾತಿ ಬಗ್ಗೆ.
18. ಉಪ ನಿಯಮಗಳ ಅನುಸಾರ ಅಧ್ಯಕ್ಷರ ಅನುಮತಿ ಮೇರೆಗೆ ಸದಸ್ಯರಿಂದ ಚರ್ಚೆಗೆ ಬರಬಹುದಾದ ಇತರೆ ವಿಷಯಗಳು
19. ನಿರ್ದೇಶಕರ ಭಾಷಣ
20. ಅಧ್ಯಕ್ಷರ ಭಾಷಣ
21. ವಂದನಾರ್ಪಣೆ

ಜೇಷ್ಠ ಸುಲಭ ವಿನೂತನ ತೇವಣಿ ಯೋಜನೆ ಜಾರಿ

ಮಾಡಿದ್ದು ಸರ್ವಸದಸ್ಯರು

ಸದುಪಯೋಗಪಡಿಸಿಕೊಳ್ಳಬೇಕಾಗಿ ಕೋರಿದೆ.

ಪರಸ್ತುಗಳು ಅನ್ವಯಿಸುತ್ತವೆ.



ಶ್ರೀ ಹ.ಹ. ನೋಮಶೇಖರಪ್ಪ
ಅಧ್ಯಕ್ಷರು

ಅಧ್ಯಕ್ಷರ ನುಡಿ

ಮಾನ್ಯ ಸಹಕಾರಿ ಮಿತ್ರರೇ,

ಸಹಕಾರಿಗಳೆ, ಪ್ರತಿ ವರ್ಷದಂತಹೇ ಈ ವರ್ಷವು ನಮ್ಮ ಸಂಘದ 2023-24ನೇ ಸಾಲಿನ ಮಹಾಸಭೆಯನ್ನು ನೆಡಿಸುತ್ತಿರುತ್ತೇವೆ. ಸಂಘವು 11ನೇ ವಸಂತದಲ್ಲಿ ಮುನ್ನಡೆಯುತ್ತಿದ್ದು, ಸತತವಾಗಿ ಲಾಭಗಳಿಸುತ್ತಾ ಅಡಿಟ್ ವರ್ಗೀಕರಣದಲ್ಲಿ 'ಎ' ವರ್ಗದಲ್ಲಿ ಮುನ್ನಡೆಯುತ್ತಿದೆ. ಸಹಕಾರಿಗಳಿಂದ ನಿರ್ಮಿತವಾದ ಈ ಸಂಘವು ಸಹಕಾರಿ ತತ್ವ ಮತ್ತು ಅಕಯದಂತೆ ಎಲ್ಲಾ ಸಹಕಾರಿಗಳಿಗೆ ಉತ್ತಮ ಸೇವೆ ನೀಡುತ್ತಿದೆ.

ನಮ್ಮ ಆಡಳಿತ ಮಂಡಳಿಯು 2022-23ನೇ ಮಹಾಸಭೆಯ ತೀರ್ಮಾನದಂತೆ ಮೊದಲ ಮಹಡಿಯಲ್ಲಿ ಪ್ರವಾಸೋದ್ಯಮ ಉದ್ದೇಶಕ್ಕಾಗಿ ಕೊಠಡಿಗಳನ್ನು ನಿರ್ಮಾಣ ಮಾಡುತ್ತಿದ್ದು, ಇವುಗಳನ್ನು ಬಾಡಿಗೆ ನೀಡುವ ಮೂಲಕ ಸಂಘದ ವ್ಯವಹಾರವನ್ನು ಏರ್ಪಡಿಸುವ ಉದ್ದೇಶವನ್ನು ಮೊಂದಿಗಿದ್ದೇವೆ. ಈ ಕೆಲಸವನ್ನು ತ್ವರಿತವಾಗಿ ಪೂರ್ಣಗೊಳಿಸಬೇಕಾಗಿದ್ದು ಸರ್ವಸದಸ್ಯರು ತನು-ಮನ-ಧನ ಸಹಾಯ ಮಾಡುವ ಮೂಲಕ ಸಹಕರಿಸಬೇಕಾಗಿ ಕೋರುತ್ತೇನೆ.

ನಮ್ಮ ಸಂಘವು ಗಣಕೀಕೃತಗೊಂಡು ಉತ್ತಮ ಮತ್ತು ತ್ವರಿತ ಸೇವೆಯನ್ನು ಸದಸ್ಯರಿಗೆ ನೀಡುತ್ತಿದ್ದು, ಅಂತರ್ಜಾಲದಲ್ಲಿ ಸಂಘದ ಮಾಹಿತಿಗಳನ್ನು ಹಂಚಿಕೊಳ್ಳುವ ಮೂಲಕ ಪಾರದರ್ಶಕತೆಯನ್ನು ಕಾಪಾಡಿಕೊಂಡಿದ್ದೇವೆ. ಇದರಿಂದ ನಮ್ಮ ಸದಸ್ಯರ ನಂಬಿಕೆಯನ್ನು ಉನ್ನತಮಟ್ಟದಲ್ಲಿ ಕಾಯ್ದುಕೊಳ್ಳಲು ಸಹಕಾರಿಯಾಗಿದೆ ಎಂದು ನಾನು ಭಾವಿಸುತ್ತೇನೆ. ಸದರಿ ಕೇಂದ್ರ ಸರ್ಕಾರವು ಫ್ಯಾಕ್ಟ್ ಕಂಪ್ಯೂಟರೀಕರಣ ಯೋಜನೆಯಡಿ ನಮ್ಮ ಸಂಘವನ್ನು ಸಹ ಗಣಕೀಕರಣ ಮಾಡತಲಿದ್ದು ಮುಂದಿನ ದಿನಗಳಲ್ಲಿ ಅಂತರ್ಜಾಲ ವಹಿವಾಟುಗಳು ಜಾರಿಗೆ ಬರಬಹುದು. ಇದರಿಂದ ಇನ್ನು ಹೆಚ್ಚಿನ ಸೇವೆಗಳನ್ನು ಸದಸ್ಯರಿಗೆ ಒದಗಿಸಲು ಸಹಾಯವಾಗುತ್ತದೆ ಎಂದು ಭಾವಿಸುತ್ತೇನೆ.

ಸಂಘವು ಸದರಿ ದಿನದವರೆಗೆ 1260 ಸದಸ್ಯರನ್ನು ಹೊಂದಿರುತ್ತದೆ. 2023-24 ನೇ ಸಾಲಿನಲ್ಲಿ ದುಡಿಯುವ ಬಂಡವಾಳ ರೂ. 19.78 ಕೋಟಿ. ಇದರಲ್ಲಿ ಷೇರು ಬಡವಾಳ, ರೂ.1.33 ಕೋಟಿ. ಠೇವಣಿಗಳು ರೂ. 13.25 ಕೋಟಿ. ಸಾಲ ಏತರಣೆ ರೂ.17.79 ಕೋಟಿ. ಸಂಘದ ಹೂಡಿಕೆಗಳು ರೂ. 2.31 ಕೋಟಿ ಮಾಡಿದ್ದು, 2023-24 ನೇ ಸಾಲಿಗೆ ರೂ. 12.93 ಲಕ್ಷಗಳನ್ನು ಲಾಭಗಳಿಸಲಾಗಿರುತ್ತದೆ. ಸಿ.ಡಿ.ಸಿ. ಬ್ಯಾಂಕ್ ರ ಮುಖೇನ 3.84 ಕೋಟಿ ಬೆಳೆ ಸಾಲ ಹಂಚಿಕೆ ಮಾಡಲಾಗಿರುತ್ತದೆ. ಈ ಎಲ್ಲಾ ಸಾಧನೆಗೆ ಆಡಳಿತ ಮಂಡಳಿ, ಸಿಬ್ಬಂದಿ ವರ್ಗ, ಸರ್ವಸದಸ್ಯರ ಸಹಕಾರವೇ ಮೂಲ ಕಾರಣವಾಗಿರುತ್ತದೆ. ಸಂಘದ ಅಭಿವೃದ್ಧಿಯೇ ನಮ್ಮ ಆಡಳಿತ ಮಂಡಳಿಯ ದೈವ್ಯವಾಗಿರುತ್ತದೆ. ಸರ್ವಸದಸ್ಯರ ಸಹಕಾರವು ಇದೆ ರೀತಿ ಮುಂದುವರೆಯಲಿ ಎಂದು ಕೋರುತ್ತೇನೆ. ಸಂಘದ ಅಭಿವೃದ್ಧಿಗೆ ಸಹಕಾರಿಸಿದ ಸರ್ವರಿಗೂ ವಂದಿಸಿ. ಸರ್ವಸದಸ್ಯರ ಸೇವೆ ಮಾಡಲು ಅವಕಾಶ ಮಾಡಿಕೊಟ್ಟ ತಮ್ಮಲ್ಲಿಗೂ ತುಂಬುಹೃದಯದ ಧನ್ಯವಾದಗಳು.

ಶ್ರೀ ಹ.ಹ. ನೋಮಶೇಖರಪ್ಪ
ಅಧ್ಯಕ್ಷರು

ಪಿಎಸಿಎಸ್. ಬೀಕನಹಳ್ಳಿ, ಚಿಕ್ಕಮಗಳೂರು

ಪ್ರಾಥಮಿಕ ಕೃಷಿ ಪತ್ತಿನ ಸಹಕಾರ ಸಂಘ ನಿ., ಬೀಕನಹಳ್ಳಿ

ದಿನಾಂಕ 1/4/2023 ರಿಂದ 31/3/2024ರ ವರೆಗಿನ

ಕ್ರ. ಸಂ	ಜಮಾ ವಿವರಗಳು	ಮೊಬಲಗು	ಒಟ್ಟು ಮೊಬಲಗು
1	ಷೇರು ಬಂಡವಾಳ ಸಹ ಸದಸ್ಯತ್ವ ಷೇರು ಬಂಡವಾಳ ಸದಸ್ಯರ ಷೇರು ಬಂಡವಾಳ ನಾಮಮಾತ್ರ ಸದಸ್ಯರು	44,000.00 27,40,640.00 2,600.00	27,87,240.00
2	ಲೇವಣಾತಿಗಳು (ಜವಾಬ್ದಾರಿ) ಸಾಲ ವಸೂಲಾತಿ ಠೇವಣಿ ಸೆಕ್ಯೂರಿಟಿ ಡೆಪೋಸಿಟ್ ನಿರಂತರ ಠೇವಣಿ ಒಗ್ಗಿ ಠೇವಣಿ ಅವರ್ತನ ಠೇವಣಿ ಉಳಿತಾಯ ಠೇವಣಿ	28,000.00 59,200.00 10,90,43,656.00 1,45,70,662.00 23,37,250.00 39,82,80,129.60	52,43,18,897.60
3	ಪಡೆದ ಸಾಲಗಳು ಡಿ.ಸಿ.ಸಿ ಕೆ.ಸಿ. ಪಕುಭಾಗ್ಯ ಸಾಲ ಡಿ.ಸಿ.ಸಿ ಬ್ಯಾಂಕ್ ಕೆ.ಸಿ. ಸಾಲ ಜಿಲ್ಲಾ ಫ್ಯಾಂಕ್ ಠೇವಣಿ ಸಾಲ	4,15,000.00 3,85,55,000.00 1,71,00,000.00	5,60,70,000.00
4	ನಿಧಿಗಳು ಠೇವಣಿದಾರರ ಸುರಕ್ಷತಾ ನಿಧಿ ಆಡಳಿತ ಮಂಡಳಿ/ಸದಸ್ಯರ ತರಬೇತಿ ನಿಧಿ ಧರ್ಮಾರ್ಥ ನಿಧಿ ಅನುಕ್ರಮಣ ಅಸ್ತಿ ನಿಧಿ ಷೇರು ಸಂಪಡಿಸುವ ನಿಧಿ ಸಿಬ್ಬಂದಿ ಕಲ್ಯಾಣ ನಿಧಿ ಶಿಕ್ಷಣ ನಿಧಿ ಸದಸ್ಯರ ಮರಣೋತ್ತರ ನಿಧಿ ಆಪದ್ಧನ ನಿಧಿ	39,422.00 25,937.00 17,740.00 4,37,525.00 15,168.00 19,343.00 12,762.00 28,819.00 17,77,179.87	23,73,895.87
5	ಕಟ್ಟಡ ನಿಧಿ ಕಟ್ಟಡ ನಿಧಿ - ವಿನಿಯೋಗಿಸಲು ಬಾಕಿ ಕಟ್ಟಡ ನಿಧಿ -- ವಿನಿಯೋಗಿಸಿದ್ದು ಸಿ.ಡಿ.ಸಿ.ಸಿ. ಬ್ಯಾಂಕ್ ಆರ್ಥಿಕ ನೆರವು ಸರ್ಕಾರದಿಂದ ಆನುದಾನ	1,31,508.00 2,99,900.00 1,50,000.00 7,00,000.00	12,81,408.00
6	ಇತರ ಜವಾಬ್ದಾರಿಗಳು ಯಶಸ್ವಿ ವಿಮೆ ಮೊತ್ತ ರಾಜ್ಯ ಸರ್ಕಾರದಿಂದ ಬಾಕಿ. ಸಿ.ಆರ್ ಎಂ.ಟಿ.ಎಲ್. ಸಾಲದ ಬಡ್ಡಿ ಸರ್ಕಾರದಿಂದ ಬಾಕಿ ಕೆ.ಸಿ. ಸಾಲದ ಬಡ್ಡಿ ಸಹಾಯಧನ ಸರ್ಕಾರದಿಂದ ಬಾಕಿ ಸಿಬ್ಬಂದಿ ದೋಸನ್ನು ಪಾವತಿಗಾಗಿ ಅಮಾನಾತು	2,100.00 1,11,476.00 6,39,975.00 99,712.00 5,09,218.00	1,68,11,722.00

ಚಿಕ್ಕಮಗಳೂರು ತಾ||, ಚಿಕ್ಕಮಗಳೂರು ಜಿಲ್ಲೆ 577102

ಜಮಾ ಖರ್ಚಿನ ತ:ಖತ್ರೆ

ಕ್ರ. ಸಂ	ಖರ್ಚಿನ ವಿವರ	ಮೊಬಲಗು	ಒಟ್ಟು ಮೊಬಲಗು
1	ಷೇರು ಬಂಡವಾಳ ಸದಸ್ಯರ ಷೇರು ಬಂಡವಾಳ	8,52,900.00	8,52,900.00
2	ಲೇವಣಾತಿಗಳು (ಜವಾಬ್ದಾರಿ) ಸಾಲ ವಸೂಲಾತಿ ಠೇವಣಿ ನಿರಂತರ ಠೇವಣಿ ಒಗ್ಗಿ ಠೇವಣಿ ಅವರ್ತನ ಠೇವಣಿ ಉಳಿತಾಯ ಠೇವಣಿ	16,800.00 9,38,79,597.00 1,30,88,287.00 19,24,950.00 39,59,95,565.68	50,49,05,199.68
3	ಪಡೆದ ಸಾಲಗಳು ಡಿ.ಸಿ.ಸಿ ಕೆ.ಸಿ. ಪಕುಭಾಗ್ಯ ಸಾಲ ಡಿ.ಸಿ.ಸಿ ಬ್ಯಾಂಕ್ ಕೆ.ಸಿ. ಸಾಲ ಜಿಲ್ಲಾ ಫ್ಯಾಂಕ್ ಠೇವಣಿ ಸಾಲ	4,15,000.00 3,93,56,000.00 1,37,00,000.00	5,34,71,000.00
4	ನಿಧಿಗಳು ಡೆಡ್ ಸ್ಟಾಕ್ ಸವರ್ಧನ ನಿಧಿ ಮುಳುಗುವ ಸಾಲದ ನಿಧಿ ಸಿಬ್ಬಂದಿ ಉಪದಾನ ನಿಧಿ ವ್ಯಾಪಾರ ನಿರಂತರ ನಿಧಿ ಶಿಕ್ಷಣ ನಿಧಿ ಸದಸ್ಯರ ಮರಣೋತ್ತರ ನಿಧಿ	60,166.00 51,424.00 19,343.00 21,543.00 12,762.00 3,000.00	1,68,238.00
5	ಇತರ ಜವಾಬ್ದಾರಿಗಳು ಯಶಸ್ವಿ ವಿಮೆ ಮೊತ್ತ ರಾಜ್ಯ ಸರ್ಕಾರದಿಂದ ಬಾಕಿ. ಸಿ.ಆರ್ ಎಂ.ಟಿ.ಎಲ್. ಸಾಲದ ಬಡ್ಡಿ ಸರ್ಕಾರದಿಂದ ಬಾಕಿ ಕೆ.ಸಿ. ಸಾಲದ ಬಡ್ಡಿ ಸಹಾಯಧನ ಸರ್ಕಾರದಿಂದ ಬಾಕಿ ಸಿಬ್ಬಂದಿ ದೋಸನ್ನು ಪಾವತಿಗಾಗಿ ಅಮಾನಾತು ಡಿ.ಸಿ.ಎಲ್ ಸರ್ಕಾರದ ಮೇರು ಒಗ್ಗಿ ಅಮಾನಾತು ಯಶಸ್ವಿ ವಿಮೆ ಆಡಲ್ ಫೀ ಷೇರು ಅಮಾನಾತು ಇ.ಪಿ.ಎಫ್ ಆಫೀಸ್ ಚಿಕ್ಕಮಗಳೂರು ಒ.ಫ್	7,200.00 57,610.00 4,69,756.00 99,712.00 4,96,719.00 13,000.00 1,48,74,162.00 1,74,500.00 90,000.00 1,05,692.00 2,84,806.00	1,66,73,157.00
6	ಕಾಡಿದಂತಿ ಆಪದ್ಧನ ನಿಧಿ ಕಾಯ್ದಿರಿಸಿದ್ದು ಬಡ್ಡಿ ಕೊಡಲು ಬಾಕಿ	13,00,000.00 22,50,871.00	35,50,871.00
7	ಬ್ಯಾಂಕು ಖಾತೆ ಎಸ್.ಬಿ.ಐ ಬೆಂಚ್ಚಿ ಖಾತೆ ಎಸ್ ಬಿ ಕರ್ನಾಟಕ ಬ್ಯಾಂಕ್ ಡಿ.ಸಿ. ಬ್ಯಾಂಕ್ ಮುಖಲಾ ಶಾಖ ಉಳಿತಾಯ ಖಾತೆ	2,11,26,300.00 6,98,20,636.60 11,30,93,073.15	20,40,40,009.75
8	ಪೂರೈಕೆಗಳು ಎಫ್. ಡಿ. ಎಸ್.ಬಿ.ಐ	62,50,000.00	5,16,85,655.00

ಪ್ರಾಥಮಿಕ ಕೃಷಿ ಪತ್ತಿನ ಸಹಕಾರ ಸಂಘ ನಿ., ಬೀಕನಹಳ್ಳಿ

ದಿನಾಂಕ 1/4/2023 ರಿಂದ 31/3/2024 ರ ವರೆಗಿನ

ಕ್ರ. ಸಂ.	ಜಮಾ ವಿವರ	ಮೊಬಲಗು	ಒಟ್ಟು ಮೊಬಲಗು
7	ಬಿ.ಪಿ.ಎಲ್ ಸರ್ಕಾರದ ಷೇರು	1,000.00	
	ಪಿ.ಗಿ.ಆಮಾನತು	1,48,74,162.00	
	ಯಶಸ್ವಿನಿ ವಿಮೆ	97,000.00	
	ಆಡಿಟ್ ಫೀ	90,000.00	
	ಷೇರು ಆಮಾನತು	83,900.00	
	ಐ.ಪಿ.ಎಫ್ ಆಫೀಸ್ ಚಿಕ್ಕಮಗಳೂರು ಪಿ.ಫ್ ಕಾರಿರಿಕವಿಕೆ	3,03,179.00	60,35,078.00
	ಅಪಧನ ನಿಧಿ ಕಾಯ್ದಿರಿಸಿದ್ದು	22,71,000.00	
	ಕಾಯ್ದಿರಿಸಿದ ತುಟ್ಟ ಭತ್ಯೆ	11,748.00	
	ಸಿಬ್ಬಂದಿ ಗಣಕೀಕರಣ ನಿಧಿಗೆ ಕಾಯ್ದಿರಿಸಿದ್ದು	5,87,325.00	
	ಗ್ರಾಹ್ಯುಟಿ ಕಾಯ್ದಿರಿಸಿದ್ದು	3,75,831.00	
8	ಬಡ್ಡಿ ಕೊಡಲು ಐಕೆ	27,89,174.00	
	ಸವಕಳ ನಿಧಿ		3,43,160.67
	ಸವಕಳ ಪ್ಲಾಂಟ್ ಮತ್ತು ಮರೀನರಿ	2,382.00	
	ಜಿ.ಪಿ.ಎಫ್.ಎಲ್.ಎಲ್. ಷೇರು	921.00	
	ನೀರು ಕುಡ್ಡಿಕರಣ ಯಂತ್ರ ಸವಕಳ ನಿಧಿ	1,612.75	
	ನಿವೇಶನ ಮತ್ತು ಕಟ್ಟಡ ಸವಕಳ ನಿಧಿ	2,09,395.80	
	ಸೇಫ್ ಲಾಕರ್ ಸವಕಳ ನಿಧಿ	19,466.50	
	ಸುರಕ್ಷತ ಘಂಟಿಯ ಸವಕಳ ನಿಧಿ	1,797.50	
	ಬ್ಯಾಂಕ್ ತಂತ್ರಾಂಶ ಸವಕಳ ನಿಧಿ	13,248.00	
	ನೋಟು ವಾಣಿಜ್ಯ ಸವಕಳ ನಿಧಿ	1,303.62	
9	ಕಂಪ್ಯೂಟರ್ ಮತ್ತು ಪ್ರಿಂಟರ್ ಸವಕಳ	59,874.40	
	ಸವಕಳ ನಿಧಿ ಎಲೆಕ್ಟ್ರಿಕಲ್ ಫಿಟಿಂಗ್	5,893.49	
	ಸವಕಳ ನಾಮಪಲಕ	2,182.83	
	ಸವಕಳ ನಿಧಿ ಯುಪಿಎಸ್	7,940.39	
	ಪಿ.ಗಿ.ಮೆಷಿನ್ ಸವಕಳ ನಿಧಿ	805.68	
	ಪೀಠೋಪಕರಣ ಸವಕಳ ನಿಧಿ	16,336.71	
	ಬ್ಯಾಂಕು ಖಾತೆ		21,04,00,550.58
	ಎಸ್.ಬಿ.ಐ ಬಾಲ್ಯಿ ಖಾತೆ	2,09,04,802.00	
	ಎಸ್ ಬಿ ಕರ್ನಾಟಕ ಬ್ಯಾಂಕ್	7,54,41,359.00	
	ಡಿ.ಸಿ.ಬ್ಯಾಂಕ್ ಮಹಿಳಾ ಶಾಖೆ ಉಳಿತಾಯ ಖಾತೆ ಹೂಡಿಕೆಗಳು	11,40,54,389.49	4,60,98,969.00
10	ಎಫ್. ಡಿ. ಎಸ್.ಬಿ.ಐ	62,50,000.00	
	ಎಫ್ ಡಿ ಟಿ.ಎ.ಪಿ.ಸಿ.ಎಂ.ಎಸ್. ಸಿ ಕೆ ಎಂ	1,07,500.00	
	ಡಿ.ಸಿ.ಬ್ಯಾಂಕ್ ಗ್ರಾಹ್ಯುಟಿ ನಿಧಿ ಹೂಡಿಕೆ	2,02,996.00	
	ಗ್ರಾಹ್ಯುಟಿ ಸೋಸೈಟಿ ಎಫ್ ಡಿ	55,90,330.00	

ಚಿಕ್ಕಮಗಳೂರು ತಾ||, ಚಿಕ್ಕಮಗಳೂರು ಜಿಲ್ಲೆ 577102

ಜಮಾ ಖರ್ಚಿನ ತ:ಖ್ತಿ

ಕ್ರ. ಸಂ.	ಖರ್ಚಿನ ವಿವರ	ಮೊಬಲಗು	ಒಟ್ಟು ಮೊಬಲಗು
7	ಎಫ್ ಡಿ ಟಿ.ಎ.ಪಿ.ಸಿ.ಎಂ.ಎಸ್. ಸಿ ಕೆ ಎಂ	1,15,562.00	
	ಡಿ.ಸಿ.ಬ್ಯಾಂಕ್ ಅಪಧನ ನಿಧಿ ಹೂಡಿಕೆ	19,70,613.00	
	ಗ್ರಾಹ್ಯುಟಿ ಸೋಸೈಟಿ ಎಫ್ ಡಿ	46,49,250.00	
	ಜಿಲ್ಲಾ ಬ್ಯಾಂಕ್ ಷೇರು	2,000.00	
	ಡಿ.ಸಿ.ಬಿ.ಮಹಿಳಾ ಶಾಖೆ ಉಳಿತಾಯ ಖಾತೆ	3,77,99,951.00	
	ಎಲ್.ಪಿ.ಸಿ. ಲಿ. ಗಳಿಕೆ ರಜೆ ಹೂಡಿಕೆ	5,74,779.00	
	ಎಲ್.ಪಿ.ಸಿ. ಲಿ ಗ್ರಾಹ್ಯುಟಿ ಹೂಡಿಕೆ	2,68,500.00	
	ಜಿ.ಪಿ.ಎಫ್.ಎಲ್.ಐ. ಷೇರು	10,000.00	
	ಎನ್.ಪಿ.ಸಿ.ಎಲ್. ಷೇರು	20,000.00	
	ಎನ್.ಪಿ.ಸಿ.ಎಲ್. ಷೇರು	25,000.00	
9	ಚರಾಟುಗಳು		25,560.00
	ಕಂಪ್ಯೂಟರ್ ಮತ್ತು ಪ್ರಿಂಟರ್	3,200.00	
10	ಬ್ಯಾಂಕಿಂಗ್ ಸಾಫ್ಟ್‌ವೇರ್	15,000.00	
	ಎದ್ಯೂಟ್ ಮೋಡೆಲಿಂಗ್	7,360.00	
11	ಸುರಕ್ಷತ ಮತ್ತು ಕಟ್ಟಡ	9,99,900.00	
	ಸವಕಳ ಸಾಲಗಳು		14,34,79,688.00
12	ಸ್ವಂತ ಬಂಡವಾಳದಿಂದ ಕೆ.ಸಿ.ಸಿ. ಸಾಲ	82,05,000.00	
	ಪಾಲು ಸಂಗ್ರಹಣಾ ಸಾಲ	4,15,000.00	
	ಓವರ್ ಡ್ರಾಫ್ಟ್ ಸಾಲ ಖಾತೆ	67,36,081.00	
	ಆಧಾರ / ಖರೀದಿ ಸಾಲ	2,28,00,000.00	
	ಲೇವಣಿ ಸಾಲ	3,40,84,607.00	
	ಅಧರಣ ಅಡವಾನ ಸಾಲ	86,40,000.00	
	ಗೃಹ ಸಾಲ	1,16,85,000.00	
	ಕೆ.ಸಿ.ಸಿ. ದಳ ಸಾಲ	3,85,55,000.00	
	ವೇತನ ಅಧಾರಿತ ಸಾಲ	47,35,000.00	
	ಜಾಮೀನು ಸಾಲ	32,50,000.00	
13	ವಾಹನ ಖರೀದಿ ಸಾಲ	43,74,000.00	
	ಸರ್ಕಾರ ಮತ್ತು ಸಂಸ್ಥೆಗಳಿಂದ ನಿಧಿಗಳು		3,00,000.00
14	ಆಸೇಕ್ ಬ್ಯಾಂಕ್ ದೇಣಿಗೆ	3,00,000.00	
	ಅಮಾನತು ಐದಾಬ್ಯಾಂಕಿ		2,17,898.00
15	ಸಿಬ್ಬಂದಿ ವೃತ್ತಿ ತೆರಿಗೆ	4,000.00	
	ಟಿ.ಡಿ.ಎಸ್ ಕೊಡತಕ್ಕದ್ದು	27,063.00	
	ವಾಲು ಮುನಾಫೆ ಕೊಡಲು ಐಕೆ	1,86,835.00	
	ಇತರ ಆಸ್ತಿಗಳು		8,03,051.00
	ಸಿ.ಎಸ್.ಸಿ. ರಿಲೀಡ್ (ಎನ್.ಎ)	48,500.00	
15	ಯಶಸ್ವಿನಿ ವಿಮೆ ಮೊತ್ತ ರಾಜ್ಯ ಸರ್ಕಾರದಿಂದ ಐಕೆ ಡಿ.ಆರ್	3,100.00	
	ಎಂ.ಪಿ.ಎಲ್ ಸಾಲದ ಬಡ್ಡಿ ಸಹಾಯಧನ ಸರ್ಕಾರದಿಂದ ಐಕೆ	1,11,476.00	
	ಕೆ.ಸಿ.ಸಿ. ಸಾಲದ ಬಡ್ಡಿ ಸಹಾಯಧನ ಸರ್ಕಾರದಿಂದ ಐಕೆ	6,39,975.00	
	ಜೆ.ಎಸ್.ಐ		99,928.51

ಪ್ರಾಥಮಿಕ ಕೃಷಿ ಪತ್ತಿನ ಸಹಕಾರ ಸಂಘ ನಿ., ಬೀಕನಹಳ್ಳಿ

ದಿನಾಂಕ 1/4/2023 ರಿಂದ 31/3/2024 ರ ವರೆಗಿನ

ಕ್ರ ಸಂ	ಜಮಾ ವಿವರ	ಮೊಬಲಗು	ಒಟ್ಟು ಮೊಬಲಗು
11	ಡಿ.ಸಿ.ಡಿ ಮಹಿಳಾ ಶಾಖೆ ಪಾಯಿಂ ಠೇವಣಿ	3,39,44,892.00	11,31,44,931.00
	ಎಲ್.ಐ.ಸಿ. ಲಿ. ಗಣಕಿ ರಜೆ ಹೂಡಿಕೆ	992.00	
	ಎಲ್.ಐ.ಸಿ. ಲಿ ಗ್ರಾಬ್ಬಟಿ ಹೂಡಿಕೆ	2,259.00	
	ಸದಸ್ಯರ ಸಾಲಗಳು		
	ಸ್ವಂತ ಬಂಡವಾಳದಿಂದ ಕೆ.ಸಿ.ಸಿ. ಸಾಲ	42,58,000.00	
	ಪಶು ಸಂಗೋಪನಾ ಸಾಲ	4,15,000.00	
	ಓವರ್ ಡ್ರಾಫ್ಟ್ ಸಾಲ ಖಾತೆ	35,61,443.00	
	ಆಧಾರ / ಖರೀದಿ ಸಾಲ	1,12,64,297.00	
	ಠೇವಣಿ ಸಾಲ	2,98,03,244.00	
	ಆಭರಣ ಅಡಮಾನ ಸಾಲ	67,40,471.00	
	ಗೃಹ ಸಾಲ	55,60,734.00	
ಮಧ್ಯಮಾವಧಿ ಸಾಲ	4,93,098.00	30,000.00	
ಕೆ.ಸಿ.ಸಿ ದೆಳೆ ಸಾಲ	3,93,56,000.00		
ವೇತನ ಆಧಾರಿತ ಸಾಲ	28,23,611.00		
ಜಾಮೀನು ಸಾಲ	46,47,902.00		
ವಾಹನ ಖರೀದಿ ಸಾಲ	42,21,131.00		
12 ಸಂಘದ ನಿಧಿಗಳು			
ದೇಣಿಗೆ ನಿಧಿ	30,000.00		
13 ಆಮಾನತು ಜವಾಬ್ದಾರಿ			
ಸ್ಟಾಂಡಿ ವ್ಯಕ್ತಿ ತರಿಗೆ	4,400.00		
ಟಿಡಿಎಸ್ ಕೊಡತಕ್ಕದ್ದು	27,371.00		
ಪಾಲು ಮುನಾಫೆ ಕೊಡಲು ಬಾಕಿ	1,89,672.00		
14 ಇತರೆ ಬಾಕಿಗಳು			
ಸಾಲದ ಅಮಾನತು	70,000.00		
15 ಇತರ ಅಭಿಗುಣ			
ಸಿ.ಎಸ್.ಸಿ. ರಿಜಾರ್ಚ್ (ಎಸ್.ಎ)	45,792.11		
ಯಶಸ್ವಿ ವಿಮೆ ವಿಸ್ತರಣಾ ಸರ್ಕಾರದಿಂದ ಬಾಕಿ ಡಿ.ಆರ್	8,200.00		
ಎಂಟಿಎಲ್ ಸಾಲದ ಬಡ್ಡಿ ಸಹಾಯಧನ ಸರ್ಕಾರದಿಂದ ಬಾಕಿ	57,610.00		
ಕೆ.ಸಿ.ಸಿ ಸಾಲದ ಬಡ್ಡಿ ಸಹಾಯಧನ ಸರ್ಕಾರದಿಂದ ಬಾಕಿ	4,69,756.00		
16 ಜಿಎಸ್.ಟಿ			
ಸಿಜಿಎಸ್.ಟಿ	52,926.31		
ಎಸ್.ಜಿಎಸ್.ಟಿ	52,926.31		
17 ಇತರ ಆದಾಯ ಮತ್ತು ಖರ್ಚು			
ಬ್ಯಾಂಕ್ ವೆಚ್ಚಗಳು	140.00		
ಸಿ ಎಸ್ ಸಿ ಸಂಗ್ರಹ	1,005.41		
ಸೇವ್ ಲಾಕರ್ ಬಾಡಿಗೆ	12,000.00		

ಚಿಕ್ಕಮಗಳೂರು ತಾ||, ಚಿಕ್ಕಮಗಳೂರು ಜಿಲ್ಲೆ 577102

ಜಮಾ ಖರ್ಚಿನ ತ:ಖತ್

ಕ್ರ ಸಂ	ಖರ್ಚಿನ ವಿವರ	ಮೊಬಲಗು	ಒಟ್ಟು ಮೊಬಲಗು
16	ಸಿಜಿಎಸ್.ಟಿ	49,964.26	1,000.00
	ಎಸ್.ಜಿಎಸ್.ಟಿ	49,964.25	
17	ಇತರ ಖರ್ಚು		12,68,011.55
	ಬೈಲಾ ಕಿಡ್ನುಪಡಿ	1,000.00	
	ಇತರ ಆದಾಯ ಮತ್ತು ಖರ್ಚು		
	ಬ್ಯಾಂಕ್ ವೆಚ್ಚಗಳು	3,687.53	
	ಸ್ಟಾಂಡಿ ವಿಮೆ	36,841.00	
	ಕಛೇರಿ ವೆಚ್ಚ	1,55,035.08	
	ಗಣಕಿ ರಜಾ ವೇತನ	40,613.00	
	ಸಂಘದ ವಿಮೆ	38,000.00	
	ಜಿ ಎಸ್ ಟಿ ಪಾವತಿ	93,037.00	
	ಲಾಕರ್ ಬಾಡಿಗೆ ಪಾವತಿ	1,180.00	
	ದೆಳೆ ವಿಮೆ	1,73,115.86	
	ಇ.ಪಿ.ಎಸ್. ಸೇವಾ ಶುಲ್ಕ	11,323.00	
	ವಾರ್ಷಿಕ ನಿರ್ವಹಣಾ ಶುಲ್ಕ	20,000.00	
	ಆರ್.ಜಿ. ಶುಲ್ಕ	1,180.00	
	ಡಿ.ಟಿ.ಪಿ ಮತ್ತು ಬೆರಾಕ್	10,500.00	
	ಬ್ಯಾಂಕ್ ಕಮಿಷನ್	13,745.93	
	ಮುನಾಫೆ ವೆಚ್ಚ	57,100.00	
ಮೀಟಿಂಗ್ ಖರ್ಚು	6,137.00		
ಅಂಚೆ ವೆಚ್ಚ	7,271.00		
ಚುನಾವಣಾ ವೆಚ್ಚ	12,290.00		
ವಿದ್ಯುತ್ ವೆಚ್ಚ	20,000.00		
ಆಧಿಕ ಸತ್ಕಾರ ವೆಚ್ಚ	31,647.00		
ಇತರ ಖರ್ಚು	72,680.15		
ನಿತ್ಯನಿಧಿ ಕಮಿಷನ್	3,67,112.00		
ಮುದ್ರಣ ಮತ್ತು ಸಲಕಲಣ	31,383.00		
ರಿಪೇರಿ ಮತ್ತು ನಿರ್ವಹಣೆ	8,965.00		
ಸೇವಾ ಶುಲ್ಕ	500.00		
ಪಾಲು ಕ್ಷೀಣ	1,000.00		
ಸಭಾ ವೆಚ್ಚ	30,000.00		
ದೂರವಾಣಿ ವೆಚ್ಚ	23,668.00		
18 ಸ್ಟಾಂಡಿ ವೆಚ್ಚ			
ಸ್ಟಾಂಡಿ ಮಧ್ಯಂತರ ಪರಿಹಾರ ವೇತನ	37,128.00	14,61,659.00	
ಸ್ಟಾಂಡಿ ಡಿ ವಿ	2,91,421.00		
ಸ್ಟಾಂಡಿ ಹೆಚ್ ಆರ್ ಎ	58,912.00		
ಸ್ಟಾಂಡಿ ಪಿ.ಎಸ್. ಸಂಘದ ವಂತಿಗೆ	1,45,928.00		
ಸ್ಟಾಂಡಿ ವೇತನ	9,04,270.00		
ಸ್ಟಾಂಡಿ ಭತ್ಯೆ	24,000.00		

ಪ್ರಾಥಮಿಕ ಕೃಷಿ ಪತ್ತಿನ ಸಹಕಾರ ಸಂಘ ನಿ., ಬೀಕನಹಳ್ಳಿ

ದಿನಾಂಕ 1/4/2023 ರಿಂದ 31/3/2024ರ ವರೆಗಿನ

ಕ್ರ. ಸಂ.	ಜಮಾ ವಿವರ	ಮೊಬಲಗು	ಒಟ್ಟು ಮೊಬಲಗು
	ಬಿ ಎಸ್ ಟಿ ಪಾವತಿ	93,037.00	
	ಬೆಳೆ ವಿಮೆ	1,73,138.20	
	ಯಶಸ್ವಿನಿ ಸೇವಾ ಶುಲ್ಕ	7,230.00	
	ಆರ್ಜಿ ಶುಲ್ಕ	2,31,946.26	
	ಬ್ಯಾಂಕ್ ಕಮಿಷನ್	3,540.00	
	ಪಾಲಿ ಮುನಾಫೆ	73,012.00	
	ಪ್ರವೇಶ ಶುಲ್ಕ	10,200.00	
	ಇತರ ಖರ್ಚು	56,500.00	
	ಇತರ ಆದಾಯ	10,173.00	
	ನೋಟಿಸ್ ಬಾಬು	8,750.00	
	ನಿತ್ಯನಿಧಿ ಕಮಿಷನ್	52,981.00	
	ರಿತವರಿ ಬಾಬು	1,03,520.00	
	ಸೇವಾ ಶುಲ್ಕ	1,35,950.00	
	ಪಾಲಿ ಫೀಸ್	1,37,156.00	
	ಎಸ್ ಎಂ ಎಸ್ ಶುಲ್ಕ	33,509.00	
18	ಬಡ್ಡಿ (ಖರ್ಚು)		22,230.15
	ಬ್ಯಾಂಕ್ ಸಾಲದ ಮೇಲಿನ ಬಡ್ಡಿ	2,600.15	
	ಠೇವಣಿಗಳ ಮೇಲಿನ ಬಡ್ಡಿ	19,630.00	
19	ಬಡ್ಡಿ (ಆದಾಯಗಳು)		1,41,91,037.00
	ಮಧ್ಯಾವಧಿ ಸಾಲದ ಬಡ್ಡಿ ಸಹಾಯಧನ	57,610.00	
	ಕೆ.ಸಿ.ಸಿ. ಸಾಲದ ಬಡ್ಡಿ ಸಹಾಯಧನ	6,09,703.00	
	ದಂಡ ಬಡ್ಡಿ	42,339.00	
	ಹೂಡಿಕೆಗಳ ಮೇಲಿನ ಬಡ್ಡಿ	12,95,135.00	
	ಸಾಲಗಳ ಮೇಲಿನ ಬಡ್ಡಿ	1,21,14,650.00	
	ಕೆ.ಸಿ.ಸಿ. ಸಾಲದ ಬಡ್ಡಿ	71,600.00	
20	ಅನುಮಾನಿತ ಮೂಲ		1,27,622.00
	ಟಿ ಡಿ ಎಸ್	1,27,622.00	
	ಐಎಮ್		99,61,59,183.47
	ಆರಂಭದ ನಗದು ಶಿಲ್ಕು		3,60,354.56
	ಒಟ್ಟು ಐಎಮ್		99,65,19,538.03

ಸ್ಥಳ : ಬೀಕನಹಳ್ಳಿ
 ದಿನಾಂಕ : 08-08-2024
 ಸಹಿ/- ಅಧ್ಯಕ್ಷರು
 ಸಹಿ/- ಸದಸ್ಯರೊಬ್ಬರು

ಚಿಕ್ಕಮಗಳೂರು ತಾ||, ಚಿಕ್ಕಮಗಳೂರು ಜಿಲ್ಲೆ 577102

ಜಮಾ ಖರ್ಚಿನ ತ:ಖ್ತಿ

ಕ್ರ. ಸಂ.	ಖರ್ಚಿನ ವಿವರ	ಮೊಬಲಗು	ಒಟ್ಟು ಮೊಬಲಗು
19	ಸವಕಳ ಕಾರ್ಯನಿರತ ವೆಚ್ಚ ಸವಕಳ ಪ್ಲಾಂಟ್ ಮತ್ತು ಮಶೀನರಿ ಸವಕಳ ವೆಚ್ಚ ಚೆನ್ನಾಧರಣ ತೂಕದ ಯಂತ್ರ ಸವಕಳ ನೀರು ಶುದ್ಧೀಕರಣ ಯಂತ್ರ ನಿವೇಶನ ಮತ್ತು ಕಟ್ಟಡ ಸವಕಳ ವೆಚ್ಚ ಸೇಫ್ ಲಾಕರ್ ಸವಕಳ ವೆಚ್ಚ ಸುರಕ್ಷಿತ ಫಂಟಿಯ ಸವಕಳ ಬ್ಯಾಂಕ್ ತಂತ್ರಾಂಶ ಸವಕಳ ಹಣ ಎಣಿಸುವ ಯಂತ್ರ ಸವಕಳ ಕಂಪ್ಯೂಟರ್ ಮತ್ತು ಪ್ರಿಂಟರ್ ಸವಕಳ ಎಲೆಕ್ಟ್ರಿಕ್ ಫೀಟಿಂಗ್ ಸವಕಳ ನಾಮ್ ಫಲಕ ಸವಕಳ ಟಿಗಿ ಮೆಷಿನ್ ಸವಕಳ ಖರ್ಚು ಪೀಪೋಪುರಣ ಸವಕಳ ಖರ್ಚು	2,382.00 921.00 1,612.75 2,09,395.80 19,466.50 1,797.50 13,248.00 1,303.62 59,874.40 5,893.49 10,123.22 805.68 16,336.71	3,43,160.67
20	ಬಡ್ಡಿ (ಖರ್ಚು) ಬ್ಯಾಂಕ್ ಸಾಲದ ಮೇಲಿನ ಬಡ್ಡಿ ಠೇವಣಿಗಳ ಮೇಲಿನ ಬಡ್ಡಿ	23,375.00 71,69,668.00	71,93,043.00
21	ಬಡ್ಡಿ (ಆದಾಯಗಳು) ಕೆ.ಸಿ.ಸಿ. ಸಾಲದ ಬಡ್ಡಿ	57,280.00	57,280.00
22	ಕಾರ್ಯನಿರತ ವೆಚ್ಚ ಎನ್.ಪಿ.ಎ. ಕಾರ್ಯನಿರತ ವೆಚ್ಚ ಅಪಧನ ನಿಧಿ ವೆಚ್ಚ ಕುಟ್ಟಿ ಭತ್ಯೆ ಪಾವತಿಗಾಗಿ ಸಿಬ್ಬಂದಿ ರಜೆಗಳಿಗೆ ನಿಧಿಗೆ ಕಾರ್ಯನಿರತ ವೆಚ್ಚ ಗ್ರಾಮಪುಟ ಕಾರ್ಯನಿರತ ವೆಚ್ಚ ಲೆಕ್ಕ ಪರಿಶೋಧನಾ ಶುಲ್ಕ	4,03,819.00 22,71,000.00 11,748.00 5,87,325.00 3,75,831.00 90,000.00	37,39,723.00
23	ಅನುಮಾನಿತ ಮೂಲ ಟಿ ಡಿ ಎಸ್	1,33,299.00	1,33,299.00
24	ಆರಂಭ ನವ್ವದ ಖಾತೆ ಆರಂಭ ನವ್ವದ ಖಾತೆ	9,38,392.87	9,38,392.87
	ಐಎಮ್		99,64,08,625.03
	ಅಂತಿಮ ನಗದು ಶಿಲ್ಕು		1,10,913.00
	ಒಟ್ಟು ಐಎಮ್		99,65,19,538.03

ಪರಿಶೀಲಿಸಿದ
 ಸಹಿ/- ಮುಖ್ಯ ಕಾರ್ಯನಿರ್ವಹಣಾಧಿಕಾರಿ
 ಸಹಿ/- ಪ್ರಶಾಂತ್ ಡಿ. ಎಸ್.
 ಸನ್ನದು ಲೆಕ್ಕಪರಿಶೋಧಕರು

ಪ್ರಾಥಮಿಕ ಕೃಷಿ ಪತ್ತಿನ ಸಹಕಾರ ಸಂಘ ನಿ., ಬೀಕನಹಳ್ಳಿ
ದಿನಾಂಕ 1/4/2023 ರಿಂದ 31/3/2024 ರ ವರೆಗಿನ

ಕ್ರ. ಸಂ	ವಿವರಣೆ	ಮೊಬಲಗು	ಒಟ್ಟು ಮೊಬಲಗು
1	ಇತರ ಖರ್ಚು		1,000.00
2	ಬೈಲಾ ತಿದ್ದುಪಡಿ	1,000.00	
	ಇತರ ಆದಾಯ ಮತ್ತು ಖರ್ಚು		12,68,011.55
	ಬ್ಯಾಂಕ್ ವೆಚ್ಚಗಳು	3,687.53	
	ಸಿಬ್ಬಂದಿ ವೆಚ್ಚ	36,841.00	
	ಕಛೇರಿ ವೆಚ್ಚ	1,55,035.08	
	ಗಣಕೀಯ ವೆಚ್ಚ	40,613.00	
	ಸಂಘದ ವೆಚ್ಚ	38,000.00	
	ಜಿ.ಎಸ್.ಟಿ ಪಾವತಿ	93,037.00	
	ಲಾಕರ್ ದಾಡಿಗೆ ಪಾವತಿ	1,180.00	
	ಬೆಳೆ ವೆಚ್ಚ	1,73,115.86	
	ಇ.ಪಿ.ಎಫ್ ಸೇವಾ ಶುಲ್ಕ	11,323.00	
	ವಾರ್ಷಿಕ ನಿರ್ವಹಣಾ ಶುಲ್ಕ	20,000.00	
	ಆರ್ಜಿ ಶುಲ್ಕ	1,180.00	
	ಡಿ.ಟಿ.ಪಿ ಮತ್ತು ಜೆ.ರಾಕ್ಸ್	10,500.00	
	ಬ್ಯಾಂಕ್ ಕಮಿಷನ್	13,745.93	
	ಮಹಾಸಭೆ ವೆಚ್ಚ	57,100.00	
	ಮೀಟಿಂಗ್ ಖರ್ಚು	6,137.00	
	ಅಂಚೆ ವೆಚ್ಚ	7,271.00	
	ಪುಸ್ತಕ ವೆಚ್ಚ	12,290.00	
	ವಿದ್ಯುತ್ ವೆಚ್ಚ	20,000.00	
	ಆಧಿಕಾರ ಸರ್ಕಾರ ವೆಚ್ಚ	31,647.00	
	ಇತರ ಖರ್ಚು	72,680.15	
	ನಿತ್ಯನಿಧಿ ಕಮಿಷನ್	3,67,112.00	
	ಮುದ್ರಣ ಮತ್ತು ಸಲಕರಣೆ	31,383.00	
	ರಿಪೇರಿ ಮತ್ತು ನಿರ್ವಹಣೆ	8,965.00	
	ಸೇವಾ ಶುಲ್ಕ	500.00	
	ಪಾಲಿ ಫೀಸ್	1,000.00	
	ಸಭಾ ವೆಚ್ಚ	30,000.00	
	ದೂರವಾಣಿ ವೆಚ್ಚ	23,668.00	
3	ಸಿಬ್ಬಂದಿ ವೆಚ್ಚ		14,61,659.00
	ಸಿಬ್ಬಂದಿ ಮಧ್ಯಂತರ ಪರಿಹಾರ ವೇತನ	37,128.00	
	ಸಿಬ್ಬಂದಿ ಡಿ.ಎ	2,91,421.00	
	ಸಿಬ್ಬಂದಿ ಹೆಚ್ ಆರ್ ಎ	58,912.00	
	ಸಿಬ್ಬಂದಿ ಪಿ.ಎಫ್ ಸಂಘದ ವಂತಿಗೆ	1,45,928.00	
	ಸಿಬ್ಬಂದಿ ವೇತನ	9,04,270.00	

ಚಿಕ್ಕಮಗಳೂರು ತಾ||, ಚಿಕ್ಕಮಗಳೂರು ಜಿಲ್ಲೆ 577102
ಲಾಭ ನಷ್ಟ ತಃಖ್ತೆ

ಕ್ರ. ಸಂ	ವಿವರಣೆ	ಮೊಬಲಗು	ಒಟ್ಟು ಮೊಬಲಗು
1	ಇತರ ಆದಾಯ ಮತ್ತು ಖರ್ಚು		11,43,787.87
	ಬ್ಯಾಂಕ್ ವೆಚ್ಚಗಳು	140.00	
	ಸಿ.ಎಸ್.ಸಿ ಸಂಗ್ರಹ	1,005.41	
	ಸೇಫ್ ಲಾಕರ್ ದಾಡಿಗೆ	12,000.00	
	ಜಿ.ಎಸ್.ಟಿ ಪಾವತಿ	93,037.00	
	ಬೆಳೆ ವೆಚ್ಚ	1,73,138.20	
	ಯಶಸ್ವಿನಿ ಸೇವಾ ಶುಲ್ಕ	7,230.00	
	ಆರ್ಜಿ ಶುಲ್ಕ	2,31,946.26	
	ಬ್ಯಾಂಕ್ ಕಮಿಷನ್	3,540.00	
	ಪಾಲಿ ಮುನಾಫೆ	73,012.00	
	ಪ್ರವೇಶ ಶುಲ್ಕ	10,200.00	
	ಇತರ ಖರ್ಚು	56,500.00	
	ಇತರ ಆದಾಯ	10,173.00	
	ನೋಟಿಸ್ ಚಾರ್ಜ್	8,750.00	
	ನಿತ್ಯನಿಧಿ ಕಮಿಷನ್	52,981.00	
	ರಿಕವರಿ ಚಾರ್ಜ್	1,03,520.00	
	ಸೇವಾ ಶುಲ್ಕ	1,35,950.00	
	ಪಾಲಿ ಫೀಸ್	1,37,156.00	
	ಎಸ್ ಎಂ ಎಸ್ ಶುಲ್ಕ	33,509.00	
2	ಬಡ್ಡಿ (ಆದಾಯಗಳು)		1,41,33,757.00
	ಮಧ್ಯಾವಧಿ ಸಾಲದ ಬಡ್ಡಿ ಸಹಾಯಧನ	57,610.00	
	ಕೆ.ಸಿ.ಸಿ ಸಾಲದ ಬಡ್ಡಿ ಸಹಾಯಧನ	6,09,703.00	
	ದಂಡ ಬಡ್ಡಿ	42,339.00	
	ಹೂಡಿಕೆಗಳ ಮೇಲಿನ ಬಡ್ಡಿ	12,95,135.00	
	ಸಾಲಗಳ ಮೇಲಿನ ಬಡ್ಡಿ	1,21,14,650.00	
	ಕೆ.ಸಿ.ಸಿ. ಸಾಲದ ಬಡ್ಡಿ	14,320.00	

ಪ್ರಾಥಮಿಕ ಕೃಷಿ ಪತ್ತಿನ ಸಹಕಾರ ಸಂಘ ನಿ., ಬೀಕನಹಳ್ಳಿ

ದಿನಾಂಕ 31/3/2024 ಕ್ಕೆ ಇದ್ದಂತೆ

ಕ್ರ. ಸಂ.	ವಿವರಣೆ	ಮೊಬಲಗು	ಒಟ್ಟು ಮೊಬಲಗು
1	ಷೇರು ಬಂಡವಾಳ ಸಹ ಸದಸ್ಯತ್ವ ಷೇರು ಬಂಡವಾಳ ಸದಸ್ಯರ ಷೇರು ಬಂಡವಾಳ	65,000.00 1,32,78,600.00	1,33,51,900.00
2	ನಾಮಮಾತ್ರ ಸದಸ್ಯರು ಲೇವಣಿಗಳು (ಜವಾಬ್ದಾರಿ) ಸಾಲ ವಸೂಲಾತಿ ಲೇವಣಿ ಸೆಕ್ಯೂರಿಟಿ ಡೆಮೋಸ್ಟ್ರೇಷನ್ ನಿರಮಿ ಲೇವಣಿ ಪಿ.ಐ. ಲೇವಣಿ ಆವರ್ತನ ಲೇವಣಿ ಉಳಿತಾಯ ಲೇವಣಿ	8,300.00 12,415.00 4,17,592.00 9,96,51,789.00 70,33,457.00 20,03,300.00 2,34,06,080.86	13,25,24,633.86
3	ಪಡೆದ ಸಾಲಗಳು ಡಿ.ಸಿ.ಸಿ ಕೆ.ಸಿ. ಪರಿಭಾಗ್ಯ ಸಾಲ ಡಿ.ಸಿ.ಸಿ ಬ್ಯಾಂಕ್ ಕೆ.ಸಿ. ಸಾಲ ಜಿಲ್ಲಾ ಬ್ಯಾಂಕ್ ಲೇವಣಿ ಸಾಲ	4,15,000.00 3,80,74,000.00 34,00,000.00	4,18,89,000.00
4	ನಿಧಿಗಳು ಲೇವಣಿದಾರರ ಸುರಕ್ಷತಾ ನಿಧಿ ಆಡಳಿತ ಮಂಡಳಿ/ಸದಸ್ಯರ ತರಬೇತಿ ನಿಧಿ ಧರ್ಮಾರ್ಥ ನಿಧಿ ಅನುತ್ಪಾದಕ ಆಸ್ತಿ ನಿಧಿ ಷೇರು ಸಂಪಡಿಸುವ ನಿಧಿ ಸಿಬ್ಬಂದಿ ಕಲ್ಯಾಣ ನಿಧಿ ಸದಸ್ಯರ ಮರಣೋತ್ತರ ನಿಧಿ ಆಪದ್ಧನ ನಿಧಿ	1,00,583.00 57,274.00 84,591.00 13,97,493.00 37,615.00 35,092.00 56,638.00 40,52,558.87	58,21,844.87
5	ಕಟ್ಟಡ ನಿಧಿ ಕಟ್ಟಡ ನಿಧಿ - ವಿನಿಯೋಗಿಸಲು ಬಾಕಿ ಕಟ್ಟಡ ನಿಧಿ - ವಿನಿಯೋಗಿಸಿದ್ದು ಸಿ.ಡಿ.ಸಿ.ಸಿ. ಬ್ಯಾಂಕ್ ಆರ್ಥಿಕ ನೆರವು ಸರ್ಕಾರದಿಂದ ಆನುದಾನ	1,32,715.95 18,29,502.26 1,50,000.00 7,00,000.00	28,12,218.21

ಚಿಕ್ಕಮಗಳೂರು ತಾ||, ಚಿಕ್ಕಮಗಳೂರು ಜಿಲ್ಲೆ 577102

ಆಸ್ತಿ ಜವಾಬ್ದಾರಿ ತ:ಖ್ತೆ

ಕ್ರ. ಸಂ.	ಆಸ್ತಿಗಳು	ಮೊಬಲಗು	ಒಟ್ಟು ಮೊಬಲಗು
1	ಆರಂಭದ \ಅಂತಿಮ ನಗದು ಶಿಲ್ಕು ನಗದು ಶಿಲ್ಕು	1,10,913.00	1,10,913.00
2	ಬ್ಯಾಂಕು ಖಾತೆ ಎನ್.ಬಿ.ವಿ ಬಾಲ್ಕಿ ಖಾತೆ ಎನ್ ಬಿ ಕರ್ನಾಟಕ ಬ್ಯಾಂಕ್ ಡಿ.ಸಿ. ಬ್ಯಾಂಕ್ ಮಹಿಳಾ ಶಾಖೆ ಉಳಿತಾಯ ಖಾತೆ	2,21,497.97 12,04,175.21 2,48,027.35	16,73,700.53
3	ಹೂಡಿಕೆಗಳು ಎಫ್ ಡಿ ಟಿ.ಎ.ಪಿ.ಸಿ.ಎಂ.ಎಸ್. ಸಿ ಕೆ ಎಂ ಟಿ.ಎ.ಪಿ.ಎಂ.ಎಸ್. ಷೇರು ಹೂಡಿಕೆ ಡಿ.ಸಿ.ಸಿ ಬ್ಯಾಂಕ್ ಆಪದ್ಧನ ನಿಧಿ ಹೂಡಿಕೆ ಗ್ರಾಜಿಯುಟಿ ಸೋಸೈಟಿ ಎಫ್ ಡಿ ಜಿಲ್ಲಾ ಬ್ಯಾಂಕ್ ಷೇರು ಡಿ.ಸಿ.ಸಿ.ಬಿ ಮಹಿಳಾ ಶಾಖೆ ಖಾಯಂ ಲೇವಣಿ ಎಲ್.ಐ.ಸಿ. ಲಿ. ಗಳಿಕೆ ರಜೆ ಹೂಡಿಕೆ ಎಲ್.ಐ.ಸಿ. ಲಿ ಗ್ರಾಜಿಯುಟಿ ಹೂಡಿಕೆ ಬಿ.ಬಿ.ಎಸ್.ಎಸ್.ಲಿ. ಷೇರು ಎನ್.ಇ.ಸಿ.ಎಲ್. ಷೇರು ಎನ್.ಪಿ.ಪಿ.ಎಲ್. ಷೇರು	1,15,562.00 27,498.00 43,63,869.00 46,49,250.00 20,95,160.00 1,10,23,941.00 5,73,787.00 2,66,241.00 10,000.00 20,000.00 25,000.00	2,31,70,308.00
4	ಚರಾಯಿಗಳು ಯಂತ್ರೋಪಕರಣಗಳು ಬಂಗಾರ ತೂಕದ ಯಂತ್ರ ನೀರು ಶುದ್ಧೀಕರಣ ಯಂತ್ರ ಸೇಫ್ ಲಾಕರ್ ಸೇಪ್ಟಿ ಅಲರಾಮ್ ಸಿಸ್ಟಮ್ ಪೀಠೋಪಕರಣ ಕಂಪ್ಯೂಟರ್ ಮತ್ತು ಪ್ರಿಂಟರ್ ಬ್ಯಾಂಕಿಂಗ್ ಸಾಫ್ಟ್‌ವೇರ್	18,680.00 10,000.00 17,500.00 2,52,500.00 26,100.00 2,12,330.00 3,86,832.00 1,30,000.00	13,14,020.50

ಪ್ರಾಥಮಿಕ ಕೃಷಿ ಪತ್ತಿನ ಸಹಕಾರ ಸಂಘ ನಿ., ಬೀಕನಹಳ್ಳಿ

ದಿನಾಂಕ 31/3/2024 ಕ್ಕೆ ಇದ್ದಂತೆ

ಕ್ರ. ಸಂ.	ಜವಾಬ್ದಾರಿಗಳು	ಮೊಬಲಗು	ಒಟ್ಟು ಮೊಬಲಗು
6	ಇತರ ಜವಾಬ್ದಾರಿಗಳು ಎಂ.ಟಿ.ಎಲ್. ಸಾಲದ ಬಡ್ಡಿ ಸರ್ಕಾರದಿಂದ ಬಾಕಿ ಕೆ.ಸಿ. ಸಾಲದ ಬಡ್ಡಿ ಸಹಾಯಧನ ಸರ್ಕಾರದಿಂದ ಬಾಕಿ ಆಮಾನತು ಬಿ.ಪಿ.ಎಲ್ ಸರ್ಕಾರದ ಷೇರು ಯಶಸ್ವಿನಿ ವಿಮೆ ಅಡ್ವೈಸ್ ಫೀ ಷೇರು ಆಮಾನತು ಇ.ಪಿ.ಎಫ್ ಆಫೀಸ್ ಚಿಕ್ಕಮಗಳೂರು ಪಿ.ಫ್	1,11,476.00 6,39,975.00 12,499.00 16,000.00 500.00 90,000.00 12,308.00 34,766.00	9,17,524.00
7	ಕಾದಿರಿಸುವಿಕೆ ಅಪದ್ಧನ ನಿಧಿ ಕಾಯ್ದಿರಿಸಿದ್ದು ಕಾಯ್ದಿರಿಸಿದ ಪುಟ್ಟ ಭತ್ಯೆ ಸಿಬ್ಬಂದಿ ಗೃಹಕರಣ ನಿಧಿಗೆ ಕಾಯ್ದಿರಿಸಿದ್ದು ಗ್ರಾಚ್ಯುಟಿ ಕಾಯ್ದಿರಿಸಿದ್ದು ಬಡ್ಡಿ ಕೊಡಲು ಬಾಕಿ	22,71,000.00 11,748.00 7,22,697.00 5,96,076.00 36,89,791.00	72,91,312.00
8	ಸವಕಳ ನಿಧಿ ಸವಕಳ ಪ್ಲಾಂಟ್ ಮತ್ತು ಮಹೀನರಿ ಜಿನ್ಸಾಧರಣ ತೂಕದ ಸವಕಳ ನಿಧಿ ನೀರು ಶುದ್ಧೀಕರಣ ಯಂತ್ರ ಸವಕಳ ನಿಧಿ ನಿವೇಶನ ಮತ್ತು ಕಟ್ಟಡ ಸವಕಳ ನಿಧಿ ಸೇಫ್ ಲಾಕರ್ ಸವಕಳ ನಿಧಿ ಸುರಕ್ಷತ ಘಂಟೆಯ ಸವಕಳ ನಿಧಿ ಬ್ಯಾಕ್ ತಂತ್ರಾಂಶ ಸವಕಳ ನಿಧಿ ನೋಟು ಎಣಿಸುವ ಸವಕಳ ನಿಧಿ ಕಂಪ್ಯೂಟರ್ ಮತ್ತು ಪ್ರಿಂಟರ್ ಸವಕಳ ಸವಕಳ ನಿಧಿ ಎಲೆಕ್ಟ್ರಿಕಲ್ ಫಿಟಿಂಗ್ ಸವಕಳ ನಾಮಪಲಕ ಸವಕಳ ನಿಧಿ ಯುಪಿಎಸ್ ಪಿ.ಗಿ. ಮೆಷಿನ್ ಸವಕಳ ನಿಧಿ ಪೀಠೋಪಕರಣ ಸವಕಳ ನಿಧಿ	5,184.00 4,780.00 8,366.00 6,44,946.00 77,308.00 9,928.00 1,10,128.00 13,617.07 2,97,021.00 36,903.00 15,042.00 82,591.00 15,404.00 65,307.00	13,86,525.07

ಚಿಕ್ಕಮಗಳೂರು ತಾ||, ಚಿಕ್ಕಮಗಳೂರು ಜಿಲ್ಲೆ 577102

ಆಸ್ತಿ ಜವಾಬ್ದಾರಿ ತ:ಪ್ರತಿ

ಕ್ರ. ಸಂ.	ಆಸ್ತಿಗಳು	ಮೊಬಲಗು	ಒಟ್ಟು ಮೊಬಲಗು
	ಯು ಪಿ ಎಸ್ ಪಿ.ಗಿ. ಮೆಷಿನ್ ನಗದು ಎಣಿಸುವ ಯಂತ್ರ ವಿದ್ಯುತ್ ಜೋಡಣೆಗಳು ನಾಮ ಫಲಕ	94,500.00 19,963.50 21,000.00 89,935.00 34,680.00	
5	ಸ್ವರಾಜ್ಯಗಳು ನಿವೇಶನ ಮತ್ತು ಕಟ್ಟಡ	25,29,502.00	25,29,502.00
6	ಸದಸ್ಯರ ಸಾಲಗಳು ಸ್ವಂತ ಬಂಡವಾಳದಿಂದ ಕೆ.ಸಿ.ಸಿ. ಸಾಲ ಪಶು ಸಂಗೋಪನಾ ಸಾಲ ಓವರ್ ಡ್ರಾಫ್ಟ್ ಸಾಲ ಖಾತೆ ಆಧಾರ / ಖರೀದಿ ಸಾಲ ಲೇವಣಿ ಸಾಲ ಆಭರಣ ಅಡಮಾನ ಸಾಲ ಗೃಹ ಸಾಲ ಮಧ್ಯಮಾವಧಿ ಸಾಲ ಕೆ.ಸಿ.ಸಿ ಜಿಳೆ ಸಾಲ ವೇತನ ಆಧಾರಿತ ಸಾಲ ಜಾಮೀನು ಸಾಲ ವಾಹನ ಖರೀದಿ ಸಾಲ	82,05,000.00 4,15,000.00 49,51,854.00 6,87,27,536.00 52,62,694.00 62,82,529.00 2,28,01,624.00 12,91,855.00 3,80,74,000.00 71,20,857.00 58,65,317.00 89,58,050.00	17,79,56,316.00
7	ಇತರ ಆಸ್ತಿಗಳು ಪಿ.ಎಸ್.ಸಿ. ರಿಜಾರ್ಜ್ (ಎಸ್ಎ) ಎಂ.ಟಿ.ಎಲ್ ಸಾಲದ ಬಡ್ಡಿ ಸಹಾಯಧನ ಸರ್ಕಾರದಿಂದ ಬಾಕಿ ಕೆ.ಸಿ. ಸಾಲದ ಬಡ್ಡಿ ಸಹಾಯಧನ ಸರ್ಕಾರದಿಂದ ಬಾಕಿ	2,707.89 1,11,476.00 6,39,975.00	7,54,158.89
8	ಆಮಾನತು ಮೂಲ ಟಿ ಡಿ ಎಸ್	11,677.00	11,677.00

ಪ್ರಾಥಮಿಕ ಕೃಷಿ ಪತ್ತಿನ ಸಹಕಾರ ಸಂಘ ನಿ., ಬೀಕನಹಳ್ಳಿ

ದಿನಾಂಕ 31/3/2024 ಕ್ಕೆ ಇದ್ದಂತೆ

ಕ್ರ. ಸಂ.	ಜವಾಬ್ದಾರಿಗಳು	ಮೊಬಲಗು	ಒಟ್ಟು ಮೊಬಲಗು
9	ಸಂಘದ ನಿಧಿಗಳು ದೇಣಿಗೆ ನಿಧಿ	30,000.00	30,000.00
10	ಅಮಾನತು ಜವಾಬ್ದಾರಿ ಸಿಬ್ಬಂದಿ ವೃತ್ತಿ ತೆರಿಗೆ ಟಿಡಿಎಸ್ ಕೊಡತಕ್ಕದ್ದು ಖಾಲು ಮುನಾಫೆ ಕೊಡಲು ಬಾಕಿ	600.00 1,622.00 7,214.00	9,436.00
11	ಇತರೆ ಬಾಕಿಗಳು ಸಾಲದ ಅಮಾನತು	1,87,100.00	1,87,100.00
12	ಜೆಎಸ್‌ಟಿ ಸಿಜೆಎಸ್‌ಟಿ ಎಸ್‌ಜಿಎಸ್‌ಟಿ	2,962.05 2,962.06	5,924.11
13	ಲಾಭ ಮತ್ತು ನಷ್ಟದ ಲೆಕ್ಕ		12,93,177.80
	"ಒಟ್ಟು ಜುಮ್ಮಾ"		20,75,20,595.92

ಸಹಿ/-
ಅಧ್ಯಕ್ಷರು

ಸಹಿ/-
ನಿರ್ದೇಶಕರು

ಸ್ಥಳ : ಬೀಕನಹಳ್ಳಿ
ದಿನಾಂಕ : 08-08-2024

ಚಿಕ್ಕಮಗಳೂರು ತಾ||, ಚಿಕ್ಕಮಗಳೂರು ಜಿಲ್ಲೆ 577102

ಆಸ್ತಿ ಜವಾಬ್ದಾರಿ ತ:ಖ್ತೆ

ಕ್ರ. ಸಂ.	ಆಸ್ತಿಗಳು	ಮೊಬಲಗು	ಒಟ್ಟು ಮೊಬಲಗು
	"ಒಟ್ಟು ಜುಮ್ಮಾ"		20,75,20,595.92

ಸಹಿ/-
ನಿರ್ದೇಶಕರು

ಸಹಿ/-
ಮುಖ್ಯ ಕಾರ್ಯನಿರ್ವಹಣಾಧಿಕಾರಿ

ದೃಢೀಕರಣ

ನಾನು ಪ್ರಾಥಮಿಕ ಕೃಷಿ ಪತ್ತಿನ ಸಹಕಾರ ಸಂಘ ನಿಯಮಿತ., ಬೀಕನಹಳ್ಳಿ ಇದರ 2023-24 ನೇ ಸಾಲಿನ ಲೆಕ್ಕಪತ್ರಗಳನ್ನು ಪರಿಶೀಲನಾ ಮಾಡಿರುತ್ತೇನೆ. ನನ್ನ ತಿಳುವಳಿಕೆ ಮತ್ತು ನಂಬಿಕೆಯಂತೆ ಲೆಕ್ಕಪರಿಶೋಧನೆಗೆ ಅವಶ್ಯವಿದ್ದ ಮಾಹಿತಿ ಹಾಗೂ ಸಹಕಾರಗಳನ್ನು ಮುಖ್ಯ ಕಾರ್ಯನಿರ್ವಹಣಾಧಿಕಾರಿಯು ಒದಗಿಸಿದ ಮಾಹಿತಿ ಹಾಗೂ ಸಹಕಾರಗಳ ಆಧಾರದ ಮೇಲೆಗೆ ಹಾಗೂ ಇದರೊಂದಿಗೆ ಲಗತ್ತಿಸಿದ ನನ್ನ ಲೆಕ್ಕಪರಿಶೋಧನಾ ವರದಿಯ ಪರಿಶೀಲನೆ ಮತ್ತು 2023-24 ನೇ ಸಾಲಿನ ಲಾಭ ನಷ್ಟದ ತ:ಖ್ತೆ ಹಾಗೂ ಆಸ್ತಿಜವಾಬ್ದಾರಿ ತ:ಖ್ತಿಯು ದಿನಾಂಕ 31-03-2024 ಕ್ಕೆ ಇದ್ದಂತೆ ಸಂಘವು ಸಮಂಜಸವಾದ ಆರ್ಥಿಕ ಸ್ಥಿತಿ ಪ್ರತಿಬಿಂಬಿಸುತ್ತದೆ ಎಂದು ದೃಢೀಕರಿಸುತ್ತೇನೆ.

ವರತೀಲಿಸಿದೆ
ಪ್ರಶಾಂತ್ ಡಿ. ಎಸ್.
ಸನ್ನದು ಲೆಕ್ಕಪರಿಶೋಧಕರು

ಪ್ರಾಥಮಿಕ ಕೃಷಿ ಪತ್ತಿನ ಸಹಕಾರ ಸಂಘ ನಿ., ಬೀಕನಹಳ್ಳಿ

ಸಹಕಾರ ಸಂಘದ 2023-24 ರಲ್ಲಿ ಅದ ಖರ್ಚು - ಮೆಚ್ಚ ಮತ್ತು 2024-25 ಮತ್ತು 2025-26ನೇ ಸಾಲಿಗೆ ಅನುಮತಿಗೆ ಕೋರಿರುವ ಅಂದಾಜು ಆಯ-ವ್ಯಯ ವಿವರಗಳು

ಕ್ರ. ಸಂ.	ಖರ್ಚಿನ ವಿವರ	2023-24 ರಲ್ಲಿ ಮಂಜೂರಾಗಿದ್ದು	2023-24 ರಲ್ಲಿ ಮಂಜೂರಾಗಿದ್ದು	2023-24 ರಲ್ಲಿ ಮಂಜೂರಾಗಿದ್ದು	2024-25 ನೇ ಸಾಲಿನ ಅಂದಾಜು ಮೊತ್ತ	2025-26 ನೇ ಸಾಲಿನ ಅಂದಾಜು ಮೊತ್ತ
1	ಠೇವಣಿ ಬಡ್ಡಿ	1,00,00,000	71,69,668		1,25,00,000	1,45,00,000
2	ಸಾಲಗಳ ಮೇಲಿನ ಬಡ್ಡಿ ಶಾಸಕಿ	10,00,000	23,375		25,00,000	30,00,000
3	ಆಡಳಿತ ವೆಚ್ಚ	-	-		-	-
1.	ಸ್ವಯಂ ವೆಚ್ಚ	20,00,000	15,02,272		24,00,000	30,00,000
2.	ಅಧ್ಯಯನ ಶ್ರಮಣ ವೆಚ್ಚ/ಭತ್ಯೆ	1,00,000	-		1,00,000	1,00,000
3.	ಡ್ರಾಂಗ್ ಕಮಿಷನ್ ಮತ್ತು ವೆಚ್ಚ	1,00,000	17,433		1,00,000	1,20,000
5.	ಡಿ.ಬಿ.ಓ ಮತ್ತು ಕೆಲಾಲ್	1,00,000	10,500		1,00,000	1,00,000
6.	ಮಹಾಭಲೆ ವೆಚ್ಚ	1,20,000	57,109		1,30,000	1,50,000
7.	ಮುದ್ರಣ ಮತ್ತು ಸಾಂಪನ್ಮೂಲ ವೆಚ್ಚ	1,00,000	31,383		1,00,000	1,00,000
8.	ಆಂಚೆ ವೆಚ್ಚ	50,000	7,271		25,000	50,000
9.	ಮೂಲಭೂತ ವೆಚ್ಚ	25,000	23,668		25,000	35,000
10.	ಮಿಷನ್ ವೆಚ್ಚ	75,000	6,137		75,000	75,000
11.	ಓನ್ / ಒವರ್ ಲೆನ್ಡ್ ವೆಚ್ಚ	10,000	-		10,000	15,000
12.	ಕಛೇರಿ ವೆಚ್ಚ ಮತ್ತು ಇತರ ವೆಚ್ಚ	4,50,000	2,37,715		4,50,000	5,00,000
13.	ಅತಿಥಿ ವೆಚ್ಚ	50,000	31,647		50,000	75,000
14.	ನಿರ್ಮಾಣ ವೆಚ್ಚ	50,000	20,000		50,000	75,000
15.	ಬ್ಯಾಂಕ್ ಕಮಿಷನ್	9,50,000	3,67,112		9,50,000	10,00,000
16.	ಮುದ್ರಣ ಮತ್ತು ನಿರ್ವಹಣೆ	7,50,000	8,965		7,50,000	7,50,000
17.	ಪಾಲಿಸಿ ರಾಶಿ	30,000	-		30,000	50,000
18.	ಸ್ವಯಂ ಮತ್ತು ಕಛೇರಿ ವಿದ್ಯು	1,50,000	34,841		1,50,000	2,00,000
19.	ಲೆಕ್ಕಪರಿಶೋಧನಾ ವೆಚ್ಚ	1,00,000	90,000		1,00,000	1,00,000
20.	ಆಡಳಿತ ಮಂಡಳಿಯವರಿಗೆ ಸಭಾ ಭತ್ಯೆ	75,000	30,000		75,000	75,000
21.	ಸ್ವಯಂ ಇತರ ಭತ್ಯೆ	75,000	-		75,000	75,000
22.	ಒ. ಸಿ. ಎಲ್ ಬಡ್ಡಿ ಶಾಸಕಿಗಾಗಿ	20,000	-		20,000	30,000
23.	ಒ ಎಲ್ ಶಾಸಕಿ ವೆಚ್ಚ	25,000	11,323		25,000	30,000
24.	ಉಪವಿಭಾಗ ವೆಚ್ಚ	50,000	12,290		1,00,000	1,00,000
25.	ಇತರ ವೆಚ್ಚ					1,00,000
26.	ಕಂಪ್ಯೂಟರ್ ವಾರ್ಷಿಕ ನಿರ್ವಹಣಾ ವೆಚ್ಚ		28,800			15,000
A	ಒಟ್ಟು	1,64,55,000	97,82,780	0	2,08,90,000	2,44,20,000

ಪ್ರಾಥಮಿಕ ಕೃಷಿ ಪತ್ತಿನ ಸಹಕಾರ ಸಂಘ ನಿ., ಬೀಕನಹಳ್ಳಿ
2024-25 ಹಾಗೂ 2025-26ನೇ ಸಾಲಿಗೆ ಅಂದಾಜು ಆದಾಯ ನಿರೀಕ್ಷೆ

ಕ್ರ. ಸಂ.	ವಿವರ	2024-25ನೇ ಸಾಲಿನ ಅಂದಾಜು ಮೊತ್ತ	2025-26ನೇ ಸಾಲಿನ ಅಂದಾಜು ಮೊತ್ತ
1.	ಸಾಲಗಳ ಮೇಲೆ ಬಡ್ಡಿ	1,65,00,000	1,75,00,000
2.	ವೇರು ಹೂಡಿಕೆ ಮೇಲಿನ ಡಿವಿಡೆಂಡ್	1,00,000	1,25,000
3.	ಠೇವಣಿ ಮೇಲೆ ಬಡ್ಡಿ	25,00,000	35,00,000
4.	ಉಳಿತಾಯದ ಮೇಲೆ ಬಡ್ಡಿ	2,00,000	2,25,000
5.	ಪ್ರವೇಶ ಫಣ	1,00,000	2,00,000
6.	ವೇರು ಭೇ	3,00,000	3,00,000
7.	ಸಾಂಪನ್ಮೂಲ ಮತ್ತು ಆರ್ಜಿ ಪುಟ್ಟ ಆದಾಯ	9,00,000	9,00,000
8.	ಇತರ ಆದಾಯ	5,50,000	16,00,000
B	ಒಟ್ಟು ಆದಾಯ	2,11,50,000	2,43,50,000
A	ಒಟ್ಟು ವೆಚ್ಚಗಳು	2,08,90,000	2,40,20,000
6	ಅಂದಾಜು ಆದಾಯ (B-A)	2,60,000	3,30,000

ಪ್ರಾಥಮಿಕ ಕೃಷಿ ಪತ್ತಿನ ಸಹಕಾರ ಸಂಘ ನಿ., ಬೀಕನಹಳ್ಳಿ.

ಜೀವನ್ ಸುಲಭ

- ಮೂಲಿನ ಕೊಡವಕ್ಕೆ ನಿಶ್ಚಿತ ಆದಾಯ ದರವೂ, ಅಂದ ಚಕ್ರವಾಗಿ ಉಳಿತಾಯ ಪ್ರಾರಂಭ ಮಾಡಿ.
- ಕನಿಷ್ಠ 8,10,15 ಮತ್ತು 20 ವರ್ಷಗಳಿಗೆ ಹೂಡಿಕೆ ಮಾಡಿ ನಿವೃತ್ತಿ ಅಥವಾ ಅಧಿಕ ನಿರಂತರವಾಗಿ ಒಟ್ಟು ಪಡೆಯುತ್ತೀರಿ.
- ಹೂಡಿಕೆ ಮೊತ್ತ ರೂ.10,000 ರಿಂದ 1,00,000 ರವರೆಗೆ ಇರಿಸಿ ಸುಲಭವಾಗಿ ಪಡೆಯುವ ಮೊತ್ತ ಪಡೆಯುತ್ತೀರಿ.
- ನಿಮ್ಮ ಮಕ್ಕಳಿಗೆ, ಅರಬಂದಿಗಳ ಸುಲಭವಾಗಿ ಹೂಡಿಕೆ ಮಾಡಿ.
- ಹೂಡಿಕೆಯಿಂದ ಉಂಟಾಗುವ ಲಾಭದ ಬಗ್ಗೆ ವಿವರ ಕೇಳಿ.

ಹೂಡಿಕೆ ಮೊತ್ತ ಮತ್ತು ಶಾಸಕಿ ಅಧಿಕ	8	10	15	20
ಮಾಡಿದ ಹೂಡಿಕೆ ಮೊತ್ತ ಕಾಲ - 12000	96000	120000	156000	180000
ಮಾಡಿದ ಹೂಡಿಕೆ ಮೊತ್ತ	11748	16445	24016	33180
ಮಾಡಿದ ಹೂಡಿಕೆ ಮೊತ್ತ	93984	164450	312208	497700
ಉಳಿತಾಯ ಮೊತ್ತಕ್ಕೆ ದೊರೆಯುವ ಮೊತ್ತ - ಮೂಲಮತಿ	80000 + ಮೂಲಮತಿ	120000 + ಮೂಲಮತಿ	156000 + ಮೂಲಮತಿ	180000 + ಮೂಲಮತಿ

ಕೃಷಿ ಸಹಕಾರ ಸಂಘದ ಕಛೇರಿಗೆ ದಯೆ ಮಾಡಿ
Ph.No - 7975936252

ಕೃಷಿ ಸಹಕಾರ ಸಂಘದ ಕಛೇರಿಗೆ ದಯೆ ಮಾಡಿ
ಅಧ್ಯಕ್ಷರು ಮತ್ತು ಅಧಿಕಾರಿಗಳ ಮಂಡಳಿ ಸದಸ್ಯರು

ನೂತನಗಳು

1. ಮಹಾಸಭೆಯಲ್ಲಿ ಚರ್ಚಿಸತಕ್ಕ ವಿಷಯಗಳನ್ನು ಮಹಾಸಭೆ ನಿಗದಿಯಾದ ದಿನಾಂಕಕ್ಕಿಂತ ಏಳು ದಿನ ಮುಂಚಿತವಾಗಿ ಸಂಘದ ಮುಖ್ಯ ಕಾರ್ಯನಿರ್ವಹಣಾಧಿಕಾರಿಗಳಿಗೆ ಲಿಖಿತವಾಗಿ ಕಳುಹಿಸಬೇಕು.
2. ಆರ್ಥಿಕ ಕಾರ್ಡ್, ವೋಟರ್ ಐ.ಡಿ. ಕಾರ್ಡ್, ಪಾನ್ ಕಾರ್ಡ್ ಮತ್ತು ರೇಷನ್ ಕಾರ್ಡ್‌ಗಳನ್ನು ಸಲ್ಲಿಸದ ಸದಸ್ಯರು ಕಡ್ಡಾಯವಾಗಿ ಸಲ್ಲಿಸತಕ್ಕದ್ದು.
3. ಸದಸ್ಯರು ನಿರ್ವಹಿಸಬೇಕಾದ ಕನಿಷ್ಠ ವ್ಯವಹಾರ ಸಂಘದ ಉಪನಿಯಮ (ಬೈಲಾ) ದಂತೆ ನಿರ್ವಹಿಸುವುದು.
4. ಮಹಾಸಭೆಗೆ ಬರುವಾಗ ಸದಸ್ಯರು ಈ ಆಹ್ವಾನ ಪತ್ರಿಕೆಯನ್ನು / ಸಂಘದ ಸದಸ್ಯತ್ವದ ಕಾರ್ಡ್‌ನ್ನು ತಪ್ಪದೆ ತರಬೇಕಾಗಿ ಎನಂತಿ ಹಾಗೂ ಸದಸ್ಯರು ತರದ ಪಕ್ಷದಲ್ಲಿ ಮಹಾ ಸಭೆಗೆ ಪ್ರವೇಶ ನಿರಾಕರಿಸಲಾಗುವುದು. (ತರದೇ ಇದ್ದಲ್ಲಿ ಹಾಜರಾತಿ ಪುಸ್ತಕದಲ್ಲಿ ತಪ್ಪು ಹೆಸರು ಮತ್ತು ಜೇರು ಖಾತೆ ಸಂಖ್ಯೆ ಕುಡುಕುವುದು ಕಷ್ಟಸಾಧ್ಯವಾಗುವುದರಿಂದ ದಯಮಾಡಿ ಆಹ್ವಾನ ಪತ್ರಿಕೆ ಅಥವಾ ಸಂಘದ ಐ.ಡಿ. ಕಾರ್ಡ್‌ನ್ನು ತರಬೇಕಾಗಿ ಎನಂತಿ)
5. ಸಮಗ್ರ ಉಪ ನಿಯಮ (ಬೈಲಾ) ಪ್ರತಿಯು ಸಂಘದಲ್ಲಿ ಲಭ್ಯವಿದ್ದು ಪರಿಶೀಲಿಸಬಹುದು.
6. 2023-24ನೇ ಸಾಲಿನ ಲೆಕ್ಕ ಪರಿಶೋಧನೆಯಾದ ಸಂಘದ ಪೂರೈಕೆ ತಪ್ಪಿಗಳನ್ನು ಕಛೇರಿ ವೇಳೆಯಲ್ಲಿ ಪಡೆಯಬಹುದು.
7. ಸಂಘದ ಕಾರ್ಯವ್ಯಾಪ್ತಿಯಲ್ಲಿ ಬರುವ ಎಲ್ಲಾ ಗ್ರಾಮಸ್ಥರು ಸಂಘದಲ್ಲಿ ಸದಸ್ಯತ್ವ ಪಡೆದು, ಸಂಘದಲ್ಲಿ ಲಭ್ಯವಿರುವ ಎಸ್.ಐ., ಆರ್.ಡಿ., ಎಫ್.ಡಿ., ಪಿ.ಗ್ರಿ. ಖಾತೆಗಳ ಸೌಲಭ್ಯಗಳನ್ನು ಪಡೆಯುವುದು.
8. ಸಂಘದಲ್ಲಿ ಅಲ್ಪಾವಧಿ ಬೆಳೆಸಾಲ ಮತ್ತು ಇತರೆ ಸಾಲಗಳ ಸೌಲಭ್ಯ ಲಭ್ಯವಿದ್ದು ರೈತ ಸಹಕಾರಿಗಳು ನಿಗದಿತ ನಮೂನೆಯಲ್ಲಿ ಅರ್ಜಿ ಸಲ್ಲಿಸಲು ಕೋರಲಾಗಿದೆ.
9. ಸಂಘದ ಬೈಲಾ ಹಾಗೂ ಸಹಕಾರಿ ಕಾಯ್ದೆಗಳನ್ನು ತಿಳಿಯುವುದು ಸದಸ್ಯನ ಜವಾಬ್ದಾರಿಯಾಗಿರುತ್ತದೆಯೇ ಎನ್ನು ತಿಳಿಸುವುದು ಆಡಳಿತ ಮಂಡಳಿ ಅಥವಾ ಸಿಬ್ಬಂದಿಗಳ ಜವಾಬ್ದಾರಿಯಲ್ಲ.
10. ಸಂಘದ ಸದಸ್ಯರಿಗೆ ಡಿವಿಡೆಂಡ್ ಮೊತ್ತವನ್ನು ಸಂಘದಲ್ಲಿರುವ ಸದಸ್ಯರ ಉಳಿತಾಯ ಖಾತೆಗೆ ವರ್ಗಾಯಿಸಲಾಗುವುದು. ಆದ್ದರಿಂದ ಎಲ್ಲಾ ಸದಸ್ಯರು ತಪ್ಪದೇ ಉಳಿತಾಯ ಖಾತೆ ತೆರೆಯಲು ಕೋರಿದೆ. ತಪ್ಪದಲ್ಲಿ ಡಿವಿಡೆಂಡ್ ಮೊತ್ತವನ್ನು ಬೈಲಾರೀತ್ಯಾ ಕಾಯ್ದಿರಿಸಿದ ನಿಧಿಗೆ ವರ್ಗಾಯಿಸಲಾಗುವುದು.

ಆಡಳಿತ ಮಂಡಳಿ ಅಧ್ಯಕ್ಷ ಮೇರೆಗೆ

ಐ.ಎನ್. ರಾಣೀಶ್

ಮುಖ್ಯ ಕಾರ್ಯನಿರ್ವಾಹಕ

ಮಹಾಸಭೆಗೆ ಬರುವಾಗ ಸದಸ್ಯರು ಈ ಆಹ್ವಾನ ಪತ್ರಿಕೆಯನ್ನು
ಕಡ್ಡಾಯವಾಗಿ ತರಬೇಕಾಗಿ ಕೋರಿದೆ

'ವಿದ್ಯಾರ್ಥಿ ಸಹಕಾರ ಪ್ರತಿಭಾ ಪುರಸ್ಕಾರ' 2023-24

ನಿಬಂಧನೆಗಳು:

1. ಸಂಘದ ವೇಳುದಾರ ಸದಸ್ಯರ ಮಕ್ಕಳು ಮಾತ್ರ ವಿದ್ಯಾರ್ಥಿ ಸಹಕಾರ ಪ್ರತಿಭಾ ಪುರಸ್ಕಾರಕ್ಕೆ ಆರ್ಹರು.
2. ವಿದ್ಯಾರ್ಥಿಗಳು ಯಾವುದೇ ಶಾಲೆ ಅಥವಾ ಕಾಲೇಜುಗಳಲ್ಲಿ ವ್ಯಾಸಂಗ ಮಾಡಿರಬಹುದು.
3. ವಿದ್ಯಾರ್ಥಿ ಸಹಕಾರ ಪ್ರತಿಭಾ ಪುರಸ್ಕಾರವನ್ನು ಸರ್ವ ಸದಸ್ಯರ ವಾರ್ಷಿಕ ಮಹಾಸಭೆಯ ದಿನದಂದು ನೀಡಲಾಗುವುದು.
4. 2023-24ನೇ ಸಾಲಿನಲ್ಲಿ ಈ ಕೆಳಕಂಡ ತರಗತಿಗಳಲ್ಲಿ ಶೇ.75 ಕ್ಕಿಂತ ಹೆಚ್ಚು ಅಂಕ ಪಡೆದು ತೇರ್ಗಡೆಯಾದವರು ವಿದ್ಯಾರ್ಥಿ ಸಹಕಾರ ಪ್ರತಿಭಾ ಪುರಸ್ಕಾರಕ್ಕೆ ಅರ್ಜಿ ಸಲ್ಲಿಸಬಹುದು. (ಅ) ಎಸ್.ಎಸ್.ಎಲ್.ಸಿ. (ಆ) ದ್ವಿತೀಯ ಪಿ.ಯು.ಸಿ.
5. ಈ ಮೇಲ್ಕಂಡ ತರಗತಿಗಳಲ್ಲಿ 2023-24ನೇ ಸಾಲಿನಲ್ಲಿ ವ್ಯಾಸಂಗ ಮಾಡಿ ತೇರ್ಗಡೆಯಾಗಿ ಅರ್ಜಿ ಸಲ್ಲಿಸಿದ ವಿದ್ಯಾರ್ಥಿಗಳ ಪೈಕಿ ಪ್ರತಿ ತರಗತಿಯಿಂದ ಅತ್ಯಧಿಕ ಅಂಕ ಗಳಿಸಿದ ತಲಾ 3 ವಿದ್ಯಾರ್ಥಿಗಳಿಗೆ ಪ್ರಥಮ/ದ್ವಿತೀಯ/ತೃತೀಯ ಸ್ಥಾನ ಅಂತಿಮಗೊಳಿಸಿ 'ವಿದ್ಯಾರ್ಥಿ ಸಹಕಾರ ಪ್ರತಿಭಾ ಪುರಸ್ಕಾರ' ನೀಡಲಾಗುವುದು.
6. ತೇರ್ಗಡೆಯಾದ ತರಗತಿಯ ಅಂಕಪಟ್ಟಿಯ ಜೆರಾಕ್ಸ್ ಪ್ರತಿಯನ್ನು ವ್ಯಾಸಂಗ ಮಾಡಿದ ಶಾಲೆಯ ಮುಖ್ಯೋಪಾಧ್ಯಾಯರು / ಪ್ರಾಂಶುಪಾಲರಿಂದ ದೃಢೀಕರಿಸಿ ಅರ್ಜಿಯೊಂದಿಗೆ ಲಗತ್ತಿಸಬೇಕು.
7. ಅರ್ಜಿ ಸಲ್ಲಿಸುವ ಸಮಯದಲ್ಲಿ ಮೂಲ ಅಂಕಪಟ್ಟಿಯನ್ನು ಹಾಜರುಪಡಿಸಿ ಪರಿಶೀಲನೆ ನಂತರ ಆದೇ ಕೂಡಲೆ ಹಿಂಪಡೆಯುವುದು.
8. ಭರ್ತಿ ಮಾಡಿದ ಅರ್ಜಿಯನ್ನು ದೃಢೀಕೃತ ಅಂಕಪಟ್ಟಿಯೊಂದಿಗೆ ದಿನಾಂಕ 31-08-2024ರ ಸಂಜೆ 5:00 ಗಂಟೆಯೊಳಗೆ ಸಂಘದ ಮುಖ್ಯಕಾರ್ಯನಿರ್ವಾಹಕರಿಗೆ ಸಲ್ಲಿಸತಕ್ಕದ್ದು.
9. ಸಂಘದ ಆಡಳಿತ ಮಂಡಳಿಯ ಅಯ್ಕೆಯೇ ಅಂತಿಮ ತೀರ್ಮಾನವಾಗಿರುತ್ತದೆ.
10. ಅರ್ಜಿ ನಮೂನೆಯನ್ನು ಸಂಘದ ಕಛೇರಿ ಸಮಯದಲ್ಲಿ ಪಡೆಯುವುದು.

ಸಂಘದಲ್ಲಿ ಲಭ್ಯವಿರುವ ವಿವಿಧ ಠೇವಣಿ ಮತ್ತು ವಿವಿಧ ಸಾಲ ಸೌಲಭ್ಯಗಳು

- | | |
|------------------------------|---------------------------|
| ❖ ಉಳಿತಾಯ ಖಾತೆ | ❖ ಅಲ್ಪಾವಧಿ ಬೆಳೆಸಾಲ |
| ❖ ಪಿ.ಗ್ರಿ ಠೇವಣಿ | ❖ ವಾಹನ ಸಾಲ |
| ❖ ಸಂಚಯ ಠೇವಣಿ | ❖ ವ್ಯಾಪಾರ ಸಾಲ |
| ❖ ಅವಧಿ ಠೇವಣಿ | ❖ ಜಾಮೀನು ಸಾಲ |
| ❖ ಸ್ವಸಹಾಯ ಗುಂಪಿನ ಉಳಿತಾಯ ಖಾತೆ | ❖ ವೇತನಾಧಾರ ಸಾಲ |
| ❖ ಜೀವನ್ ಸುಲಭ ಯೋಜನೆ | ❖ ಗೃಹ ನಿರ್ಮಾಣ/ ವಿರೀದಿ ಸಾಲ |
| | ❖ ಸ್ವರಾಸ್ತಿ ಆಧಾರ ಸಾಲ |
| | ❖ ಠೇವಣಿ ಸಾಲ |
| | ❖ ಚಿನ್ನಾಭರಣ ಸಾಲ |
| | ❖ OD/ ಮೀರಳತೆ |

ಲಾಕರ್ ಸೌಲಭ್ಯವಿದೆ

ಠೇವಣಿ ಹಾಗೂ ಸಾಲ ಯೋಜನೆಗಳು ಆಕರ್ಷಕ ಬಡ್ಡಿ ದರದಲ್ಲಿ ಲಭ್ಯವಿದ್ದು, ಸಂಘದ ಎಲ್ಲಾ ವ್ಯವಹಾರಗಳು ಸಂಪೂರ್ಣ ಗಣಕೀಕೃತಗೊಂಡಿರುತ್ತದೆ. ಮೇಲ್ಕಂಡ ವಿವಿಧ ಠೇವಣಿ ಹಾಗೂ ಸಾಲ ಸೌಲಭ್ಯ ಪಡೆಯಲು ಸೂಕ್ತ ದಾಖಲಾತಿಗಳೊಂದಿಗೆ ನಿಗದಿತ ನಮೂನೆಯಲ್ಲಿ ಅರ್ಜಿ ಸಲ್ಲಿಸುವಂತೆ ಕೋರಿದೆ.



ಶ್ರೀ ಜಿ.ಜಿ. ನೋಮಶೇಖರಪ್ಪ
ಅಧ್ಯಕ್ಷರು



ಶ್ರೀ ಹೆಚ್.ಎಸ್. ಪುಟ್ಟೇಗೌಡ
ಉಪಾಧ್ಯಕ್ಷರು



ಶ್ರೀ ಕೆ.ಸಿ. ವಿರೂಪಾಕ್ಷ
ನಿರ್ದೇಶಕರು



ಶ್ರೀ ಜಿ.ಎಸ್. ಮಧುಕುಮಾರ್
ನಿರ್ದೇಶಕರು



ಶ್ರೀ ರೇಣುಕ ಪ್ರಸಾದ್
ನಿರ್ದೇಶಕರು



ಶ್ರೀ ಹೆಚ್.ಪಿ. ಪುಟ್ಟೇಗೌಡ
ನಿರ್ದೇಶಕರು



ಶ್ರೀ ರಾಜೇಶ್ ಇ.ಪಿ.
ನಿರ್ದೇಶಕರು

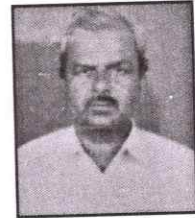

ಶ್ರೀ ಪುಟ್ಟಬಸಪ್ಪ ಜಿ.ಜಿ.
ನಿರ್ದೇಶಕರು



ಶ್ರೀಮತಿ ಗಂಗಮ್ಮ
ನಿರ್ದೇಶಕರು



ಶ್ರೀಮತಿ ಶಾಂತಮ್ಮ
ನಿರ್ದೇಶಕರು



ಶ್ರೀಮತಿ ಸುಶೀಲಮ್ಮ
ನಿರ್ದೇಶಕರು



ಶ್ರೀ ಪವನ್ ಕುಮಾರ್
ಮೇಲ್ವಿಚಾರಕರು,
ಡಿ.ಸಿ.ಸಿ.ಬ್ಯಾಂಕ್,
ಚಿಕ್ಕಮಗಳೂರು

ಸಿಬ್ಬಂದಿ ವರ್ಗ

ರಾಜೇಶ್ ಬಿ.ಎಸ್. ಮುಖ್ಯ ಕಾರ್ಯನಿರ್ವಾಹಕ

ಸುನೀಲ್ : ಲೆಕ್ಕಗರು ಸಚ್ಚಿನ್ ಬಿ.ವಿ. : ಖಗ್ಮಿ ಸಂಗ್ರಹಕರು/ ಗುಮಾಸ್ತರು

ಗಾಯತ್ರಿ ಗ್ರಾಫಿಕ್ಸ್, ಚಿಕ್ಕಮಗಳೂರು, 9844034440